CLIENT :

CHU de Québec

Numéro dossier CHU: 5-18-05

INSTALLATION NOUVELLE GÉNÉRATRICE, AILE "R" & "N"

À L'HÔPITAL DU SAINT-SACREMENT - CHU DE QUÉBEC

1050, chemin Ste-Foy, Québec, Québec, G1S 4L8

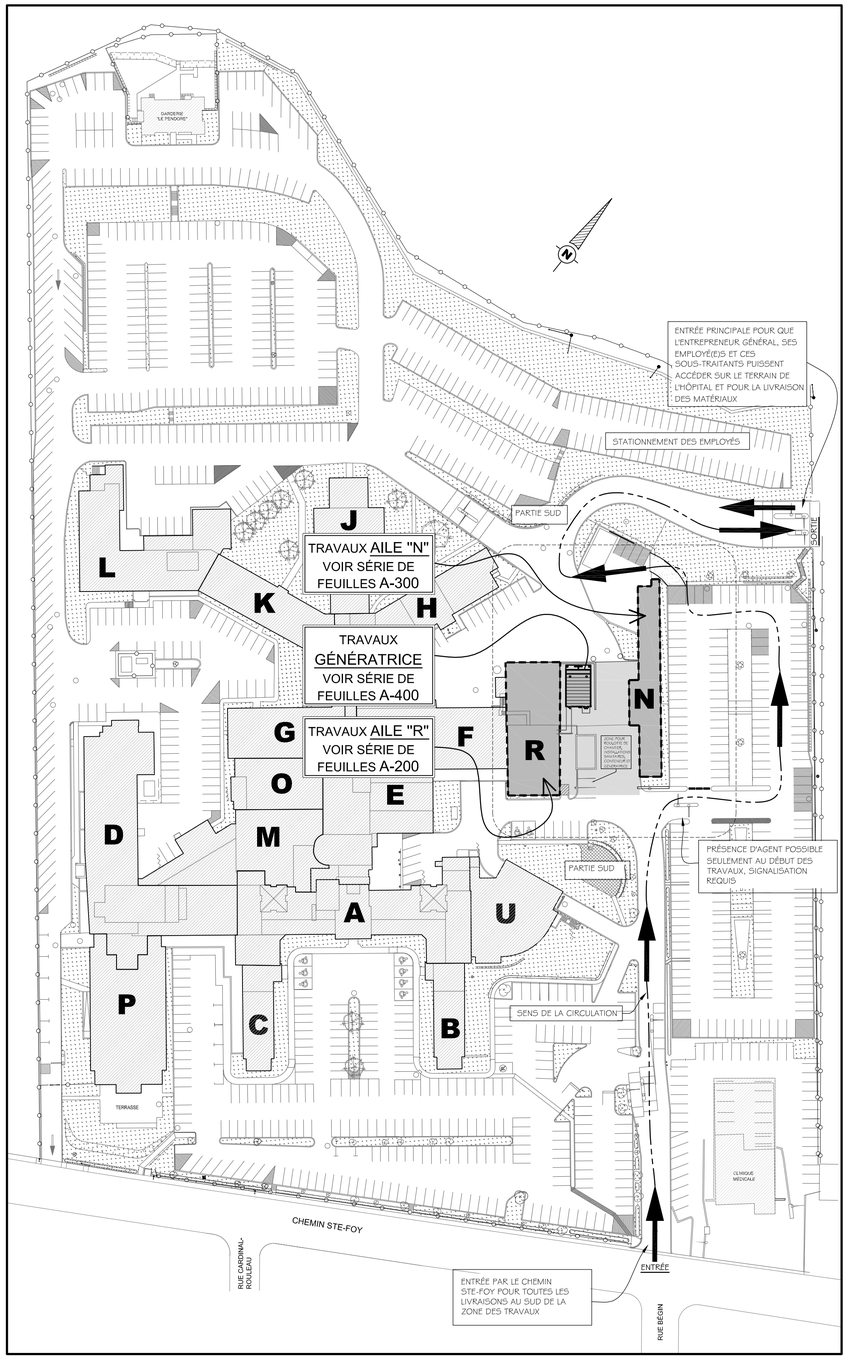

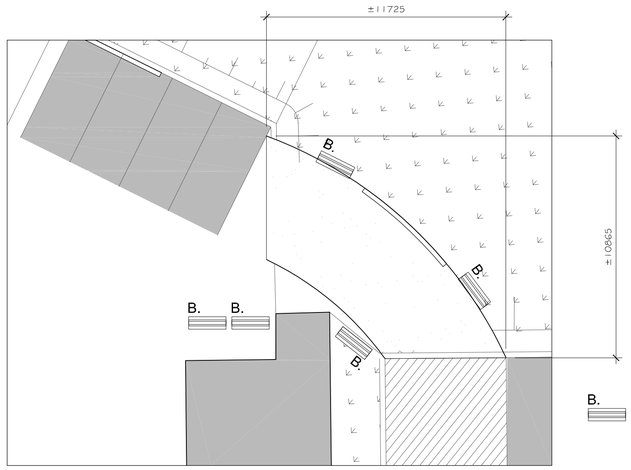

CHEMIN DE CONTOURNEMENT

ÉCHELLE: 1:150

LISTE DES DESSINS EN ARCHITECTURE

SÉRIE 100 - GÉNÉRALITÉ

A-101 PLAN GÉNÉRAL DE COORDINATION DE CHANTIER
INSTRUCTION GÉNÉRALE / PANNEAU DE SIGNALISATION
A-102 DÉTAILS TYPE MAÇONNERIE

SÉRIE 200 - PLAN EXISTANT ET NOUVEAU

A-201 PLAN NIVEAU 0 AILE R
A-202 PLAN NIVEAU S1 ET 1 AILE R
A-203 PLAN NIVEAU S1, 0 ET 1 AILE N
DÉTAILS ET COUPES TYPE

SÉRIE 300 - ÉLÉVATION EXISTANT ET NOUVEAU

A-301 ÉLÉVATIONS DES FAÇADES AILE "R" GÉNÉRATRICE
A-302 ÉLÉVATIONS DES FAÇADES AILE "R" MAÇONNERIE
GROUPES TYPE DES OUVERTURE AILE "R"
A-303 ÉLÉVATIONS DES FAÇADES AILE "N" MAÇONNERIE
A-304 GROUPES TYPE DES OUVERTURE AILE "N"
DÉTAILS ET COUPES TYPES

SÉRIE 550 - PORTES ET CADRES TYPES

A-550 ÉLÉVATIONS ESCALIERS ET GARDE-CORPS
A-551 DÉTAILS ET COUPES TYPE

ARCHITECTURE :

onico architecture | design tactique

1400 St-Jean-Baptiste, bur. 240, Québec (Qc) G2E 5B7
418.877.7797 | onico@onico.ca | www.onico.ca

STRUCTURE ET GÉNIE CIVIL:

TETRA TECH

4655, boul. Wilfrid-Hamel, Québec (Québec G1P 2J7
Téléphone: 418-871-8151 Téléphone: 418-871-3414
Télécopieur: 418 871-9625

MÉCANIQUE ET ÉLECTRICITÉ :

LGT

1000, route de l'Église, bureau 130
Québec (Québec) G1V 3V9

Tél.: (418) 651-3001
Téléc.: (418) 653-6735

lgt@lgt.ws
www.lgt.ws

ISO 9001 : 2008
Accréditation LEED

onico architecture | design tactique

17 juin 2019

ARCHITECTURE

POUR SOUMISSIONS

CENTRE HOSPITALIER UNIVERSITAIRE DU QUÉBEC - HÔPITAL DU SAINT-SACREMENT

5-18-05 - INSTALLATION NOUVELLE GÉNÉRATRICE AILE R ET N

REJOINTOIEMENT PARTIEL ENTRE BRIQUES DE PAREMENT:

- NETTOYER ET PRÉPARER LA SURFACE À RÉPARER DE FAÇON À ENLEVER LES PARTICULES DÉTACHÉES OU SUR UNE ÉPAISSEUR D'AU-MOINS DEUX (2) FOIS LA LARGEUR DU JOINT EXISTANT.
- BIEN HUMECTER LE JOINT À RÉPARER SANS LAISSER D'EAU STAGNANTE ET TASSER LE NOUVEAU MORTIER PAR COUCHES SUCCESSIVES D'UNE PROFONDEUR MAXIMALE DE 6mm (¼") PAR COUCHE.
- BIEN COMPACTER ET LAISSER SÉCHER LÉGÈREMENT AVANT D'AJOUTER LES COUCHES ADDITIONNELLES ET FINIR LES JOINTS LÉGÈREMENT CONCAVES.
- PRODUITS DE RÉFÉRENCE POUR LE REJOINTOIEMENT DES JOINTS DE MORTIER EXISTANTS: MORTIER DE TYPE "O" (SPÉCIFICATIONS VOIR DEVIS), SAUF OÙ INDICATIONS CONTRAIRE AUX PLANS.
- COULEUR DU MORTIER À AGENCER AVEC LA COULEUR DU MORTIER EXISTANT ADJACENT.

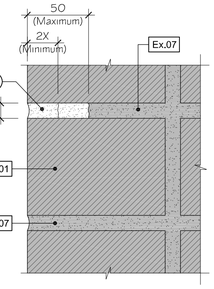

Br1 / XXX DÉTAIL TYPE / Intervention Type "R.1"
ÉCHELLE: 1:2 — Rejointoiement Partiel Parement de Briques

TRAVAUX CONNEXES DE DÉMOLITION:
DÉMANTELER TEMPORAIREMENT LE SOLINAGE EXISTANT ET ENLEVER LE SCELLEMENT EXISTANT AFIN DE POUVOIR COMPLÉTER LES TRAVAUX DE REMPLACEMENT OU DE REJOINTOIEMENT DE LA MAÇONNERIE ADJACENTE.

INSTALLATION ET ÉTANCHÉITÉ D'UN SOLINAGE MÉTALLIQUE REMONTÉ SUR LE MUR.

- LAISSER UN ESPACE LIBRE D'UNE PROFONDEUR D'AU-MOINS 25mm ET DE LONGUEUR REQUISE VIS-À-VIS UN JOINT DE MORTIER EN PRÉVISION D'Y RÉINSTALLER LE SOLIN.
- FIXER L'EXTRÉMITÉ SUPÉRIEURE DU SOLIN DANS CETTE ENCOCHE AVEC DES CALES DE FIXATION À 400mm C/C.
- APPLIQUER UN FOND COMPRESSIBLE DE DIAMÈTRE REQUIS ET APPLIQUER UN JOINT DE SCELLEMENT TYPE.

REMARQUE : PROFIL DU SOLINAGE EXISTANT RÉCUPÉRÉ OU DU NOUVEAU SOLINAGE, SELON LE CAS

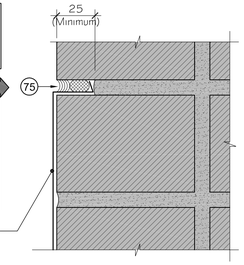

Br2 / XXX DÉTAIL TYPE
ÉCHELLE: 1:2 — Installation Solinage Remonté

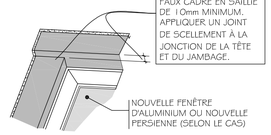

X / XXX VUE ISOMÉTRIQUE
ÉCHELLE: AUCUNE — CONSTRUCTION
JONCTION DE LA TÊTE ET JAMBAGE DU FAUX CADRE

NOTES GÉNÉRALES (Détails Types)

NG.1 EN PRIORITÉ, L'ENTREPRENEUR GÉNÉRAL DOIT SE RÉFÉRER AUX DÉTAILS TYPES DE CONSTRUCTION SUR LES DIFFÉRENTES SÉRIES DE FEUILLES SELON L'AILE DU BÂTIMENT ET SELON LA COMPOSITION DE MUR DE LA SECTION DE MUR À RAGRÉER ET SELON LE TYPE D'INTERVENTION REQUIS.

LES DÉTAILS TYPES SUR CETTE FEUILLE FONT RÉFÉRER AUX TRAVAUX D'ORDRE GÉNÉRAL L'ENTREPRENEUR GÉNÉRAL DOIT SE RÉFÉRER À CEUX-CI LORSQUE LA SITUATION SE PRÉSENTE AU CHANTIER, SAUF OÙ INDICATION CONTRAIRE.

REMARQUE POUR LES NOUVELLES ALLÈGES :
LE PROFIL DE LA NOUVELLE ALLÈGE DE PIERRE EST À TITRE INDICATIF SUR CE DESSIN. L'ENTREPRENEUR MAÇON DOIT AJUSTER LA LONGUEUR ET TAILLER LE PROFIL DE LA NOUVELLE ALLÈGE SELON LES DIMENSIONS DE L'ALLÈGE EXISTANTE À REMPLACER AFIN QU'ELLE SOIT SIMILAIRE.

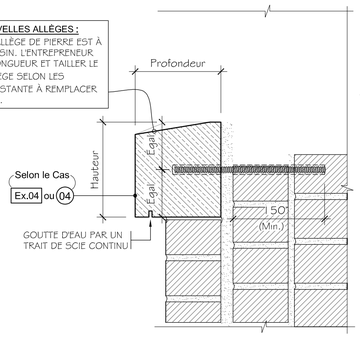

COUPE TYPE
(Échelle: 1:5)

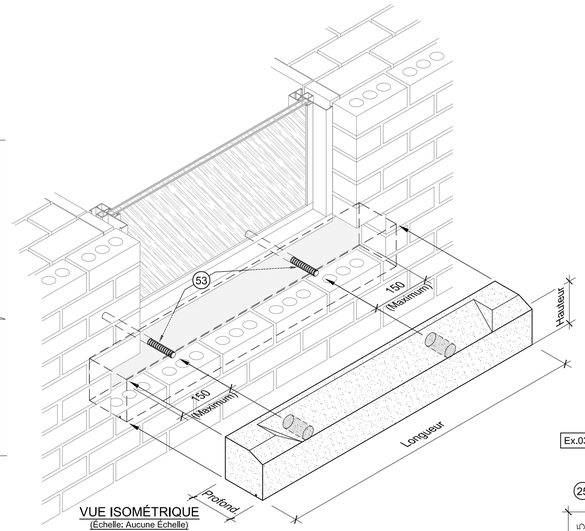

VUE ISOMÉTRIQUE
(Échelle: Aucune Échelle)

Br4 / XXX DÉTAIL TYPE
ÉCHELLE: Indiquée — Nouvelle Allège / Remplacement Allège de Pierre

REMARQUE: LE PROFIL DU LINTEAU DE PIERRE EST À TITRE INDICATIF SUR CE DESSIN. L'ENTREPRENEUR MAÇON DOIT AJUSTER LA LONGUEUR, LA PROFONDEUR ET TAILLER LE PROFIL DU NOUVEAU BLOC DE PIERRE SELON LES DIMENSIONS DU BLOC EXISTANT À REMPLACER AFIN QU'ILS SOIENT SIMILAIRES.

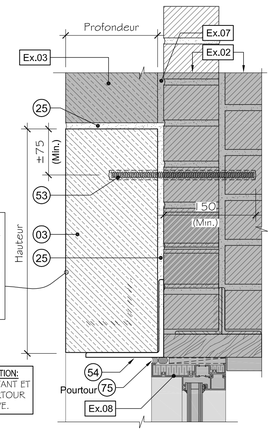

TRAVAUX CONNEXES DE DÉMOLITION:
ENLEVER LE SCELLANT EXISTANT ET LE FOND DE JOINT AU POURTOUR DE L'OUVERTURE RESPECTIVE.

XXX / 102 COUPE TYPE
ÉCHELLE: 1:5 — Remplacement Linteau de Pierre

REMARQUE : INSTALLER LE NOMBRE REQUIS DE CONNECTEUR TYPE PAR BLOC ET RÉPARTIR CEUX-CI À ÉGALE DISTANCE À AU-PLUS 150mm PAR RAPPORT À CHACUNE DE SES EXTRÉMITÉS LATÉRALES.

FAIRE UN PERCEMENT DE PROFONDEUR REQUISE DANS LE BÂTI DU MUR MASSIF EN MAÇONNERIE AFIN DE POUVOIR Y INSÉRER LA TIGE FILETÉE. FIXER LA TIGE AVEC UN ADHÉSIF ÉPOXYDE TYPE **2** DANS CETTE CAVITÉ.

REMARQUE POUR LES BLOCS DE PIERRE MODULAIRES:
INSTALLER LES CONNECTEURS TYPES À ±75mm À PARTIR DU COIN SUPÉRIEUR DE L'ITEM DE PIERRE CALCAIRE.

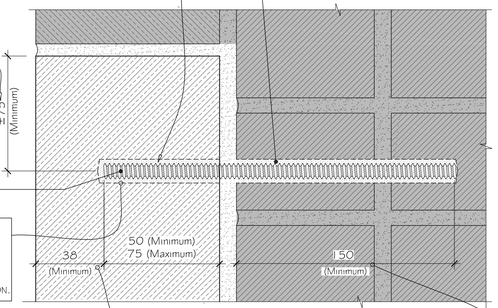

REMARQUE: PERFORER LE BLOC DE PIERRE POUR Y INSÉRER LA TIGE FILETÉE ET FIXER CELLE-CI AVEC DE L'ADHÉSIF ÉPOXYDE TYPE **2**. CES ENTAILLES DOIVENT ÊTRE EXÉCUTÉES SUR PLACE PAR LE MAÇON.

REMARQUE: AJUSTER LA LONGUEUR DE LA TIGE FILETÉE POUR CHACUN DES CONNECTEURS AFIN QUE CELLE-CI SOIT ENCASTRÉE D'AU-MOINS 150mm DANS LE BÂTI DU MUR MASSIF EN MAÇONNERIE ET DE PROFONDEUR REQUISE DANS L'ITEM DE MAÇONNERIE DE PIERRE CALCAIRE AFIN D'ÊTRE AU-PLUS À 38mm PAR RAPPORT À LA FACE EXTÉRIEURE DE CET ITEM TOUT EN CONSERVANT UN MINIMUM DE 50mm ET UN MAXIMUM DE 75mm D'ENCASTREMENT DANS LA PIERRE.

NOTE GÉNÉRALE No.1: L'ENTREPRENEUR MAÇON DOIT AJUSTER LA LOCALISATION EXACTE DES NOUVEAUX CONNECTEURS TYPES AFIN DE S'ASSURER D'ANCRER LES TIGES FILETÉES DANS LES BRIQUES DE REMPLISSAGE DU MUR ET ÉVITER D'ANCRER LES TIGES DANS UN JOINT DE MORTIER ENTRE CES BRIQUES

NOTE GÉNÉRALE No.2: LES REMARQUES TYPES ET LA SPÉCIFICATION DES ITEMS SUR CE DÉTAIL TYPE EST APPLICABLE POUR TOUS LES CONNECTEURS TYPES À INSTALLER LORS DE REMPLACEMENT D'ALLÈGES ET DE BLOCS DE PIERRE CALCAIRE DE PAREMENT ET EST AUSSI APPLICABLE LORS DE LA RÉINSTALLATION D'ÉLÉMENTS DE MAÇONNERIE DE PIERRE SUITE À UN DÉMANTÈLEMENT TEMPORAIRE EXIGÉ AUX PLANS.

Pi4 / XXX DÉTAIL TYPE
ÉCHELLE: 1:2 — Connecteur Type / Maçonnerie de Pierre

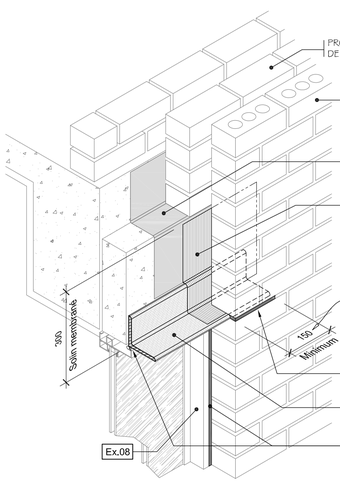

VUE ISOMÉTRIQUE
(Échelle: Aucune Échelle)

REMARQUE: LE NOUVEAU LINTEAU LIBRE DOIT ÊTRE APPUYÉ SUR LA MAÇONNERIE DE BRIQUES DE PAREMENT DE PART ET D'AUTRE DE L'OUVERTURE ET AVOIR UNE LARGEUR D'ASSISE D'AU-MOINS 150mm À CHACUNE DE SES EXTRÉMITÉS.

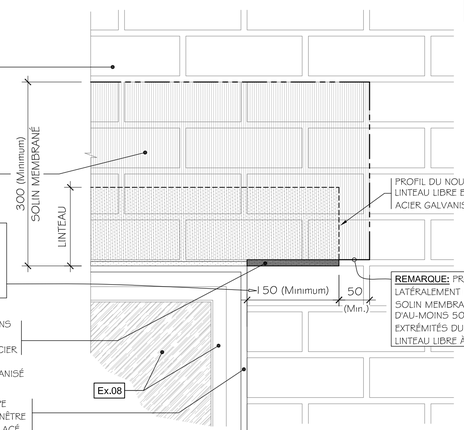

REMARQUE: PROLONGER LATÉRALEMENT LE NOUVEAU SOLIN MEMBRANÉ D'AU-MOINS 50mm AUX EXTRÉMITÉS DU NOUVEAU LINTEAU LIBRE À INSTALLER.

ÉLÉVATION AGRANDIE
(Échelle: 1:5)

LIMITES DES TRAVAUX DE DÉMOLITION:
DÉMOLIR LA SECTION REQUISE DE BRIQUES DE PAREMENT AFIN DE POUVOIR APPLIQUER ADÉQUATEMENT LE NOUVEAU LINTEAU LIBRE ET LE SOLIN MEMBRANÉ SUR LA LARGEUR REQUISE.

XXX / 102 DÉTAIL TYPE
ÉCHELLE: Indiquée — Linteau Libre en acier à Remplacer

Propriétaire

CHU de Québec
1050, Chemin Ste-Foy, Québec (Québec) G1S 4L8
Téléphone: 418 682-7511

Titre :
NOUVELLE GÉNÉRATRICE HÔPITAL SAINT-SACREMENT
- AILES R & N -

Numéro dossier CHU :
5-18-05

Architecture
onico architecture | design tactique
1400 St-Jean-Baptiste, bur. 240, Québec (Qc) G2E 5B7
418.877.7797 | onico@onico.ca | www.onico.ca

Structure et Génie civil
TETRA TECH

Mécanique / Électricité
LGT
1000, route de l'Église, bureau 130
Québec (Québec) G1V 3V9
Tél.: (418) 651-3301
Téléc.: (418) 663-6736
lgt@lgt.ws
www.lgt.ws
ISO 9001 : 2008
Accréditation LEED

L'ENTREPRENEUR DÉVRA VÉRIFIER SUR PLACE TOUTES LES DIMENSIONS ET LES CONDITIONS DE CHANTIER ET SERA TENU D'AVISER L'ARCHITECTE DE TOUTE ERREUR, AMBIGUÏTÉ OU OMISSION.

LES ARCHITECTES SE RÉSERVENT LE DROIT D'AUTEUR SUR TOUS LES DESSINS, DEVIS ET DOCUMENTS RELATIFS. IL EST DÉFENDU DE REPRODUIRE EN TOUT OU EN PARTIE CES DESSINS, DEVIS ET DOCUMENTS.

Registre d'émission de dessin

No.	Description	Date	Par
C	POUR SOUMISSIONS	2019-06-21	K.L
B	DEMANDE DE PERMIS	2019/06/07	K.L
A	PRÉLIMINAIRE	2019/05/13	K.L

Statut

Plan clé
HÔPITAL DU SAINT-SACREMENT

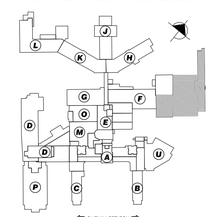

Secteur / Lot: AILE "N"
Bâtiment: Hôpital Du Saint-Sacrement
Sceau

ARCHITECTURE

Titre du dessin
DÉTAILS TYPE MAÇONNERIE

Conçu par: K.L
Dessiné par:
Vérifié par:
Échelle: 1:75
No. projet de la firme: ON.18.943
Date de création: 2019-05-13
No.du dessin: A-102

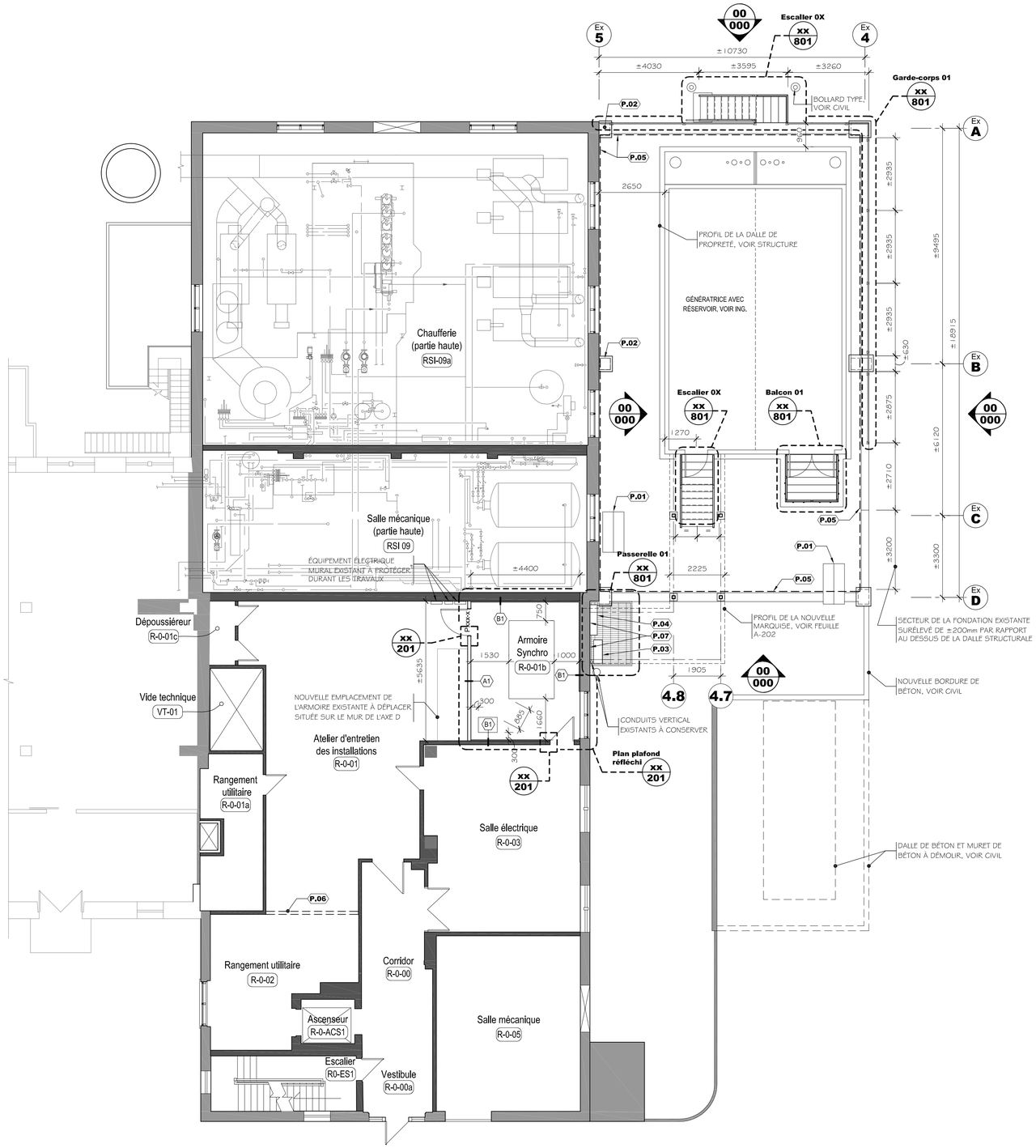

XX 201 PLAN AILE "R" ET TUNNEL

ÉCHELLE: 1:100 NIVEAU 0

NOTES PARTICULIÈRES
(Travaux de Ragréage et de Construction du Nouvel Aménagement)

P.01 CHAPEAU EN TÔLE EXISTANT:
PROTÉGER LES CHAPEAUX EXISTANT EN TÔLE D'ACIER POUR LA DURÉE DES TRAVAUX.

P.02 BASE EXISTANT RECOUVERT D'UN CAPOTIN EN TÔLE MÉTALLIQUE:
ENLEVER LE CAPOTIN EN TÔLE POUR LES TRAVAUX DE MAÇONNERIE. L'ENTREPOSER POUR LA DURÉE DES TRAVAUX ET LE RÉINSTALLER À LA FIN.

P.03 NOUVELLE UNITÉ DE CLIMATISATION:
PRÉVOIR UN SUPPORT MÉTALLIQUE EN ACIER GALVANISÉ POUR L'ANCRAGE DE L'UNITÉ AU BÂTIMENT, SE RÉFÉRER AU PLAN D'INGÉNIERIE POUR LES DIMENSIONS DE L'UNITÉ DE CLIMATISATION.

P.04 NOUVELLE BOÎTE DE JONCTION:
SE RÉFÉRER AU PLAN D'INGÉNIERIE

P.05 SCELLANT AUTONIVELLANT — — — —:
APPLIQUER UN SCELLANT AUTONIVELLANT À LA JONCTION ENTRE LA FONDATION ET LA DALLE STRUCTURALE AINSI QU'ENTRE LA DALLE ET LE MUR EXTÉRIEUR EN MAÇONNERIE, SE RÉFÉRER AU DÉTAIL #XX SUR LA FEUILLE A-201.

P.06 CLOISON À DÉMOLIR:
CLOISON EXISTANTE EN COLOMBAGE DE BOIS RECOUVERT D'UN GYPSE DE CHAQUE CÔTÉ À DÉMOLIR SUR SA PLEINE HAUTEUR.

P.07 OUVERTURES MUR MASSIF:
EFFECTUER DEUX OUVERTURES DANS LE MUR MASSIF EN MAÇONNERIE DE 560x355mm, VOIR DÉTAIL #XX SUR LA FEUILLE A-20X.

LÉGENDE (Construction Nouvel Aménagement)

GÉNÉRALITÉ

Nom Pièce / 1000 — NUMÉRO DU LOCAL

A — NOUVEL AXE STRUCTURAL

ÉLÉMENTS EXISTANTS

PARTIE DU BÂTIMENT EXISTANT NON TOUCHÉE PAR LES PRÉSENTS TRAVAUX (SAUF OÙ INDICATIONS CONTRAIRES)

CLOISON / MUR EXISTANTS À CONSERVER

PORTE ET CADRE EXISTANT À CONSERVER

Ex B — AXE STRUCTURAL EXISTANT

NOUVELLE CLOISON SÈCHE

A1 — Identification du type de cloison, description des compositions voir feuille **A-201.**

Pxxxx — NOUVELLE PORTE AVEC NOUVEAU CADRE

Numéro de la porte,voir au devis pour le groupe de quincaillerie et se référer à la feuille **A-201** pour voir les élévations types des portes, des cadres et voir les détails types d'intégration des cadrages.
Note: Lorsque indiqué sur une paire de porte, la localisation du numéro indique la porte active pour la quincaillerie.

NOUVELLE FENÊTRE EXTÉRIEURE

Se référer aux élévations sur la série de feuille A-300

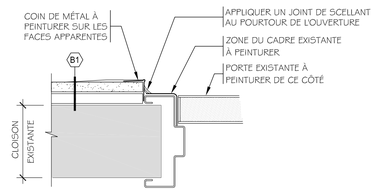

XX 201 DÉTAIL TYPE - JCT CADRE / CLOISON

ÉCHELLE: 1:5

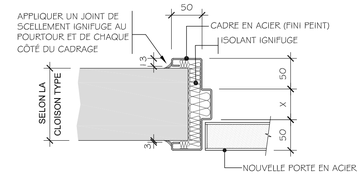

XX 201 DÉTAIL - CADRE DE PORTE

ÉCHELLE: 1:50

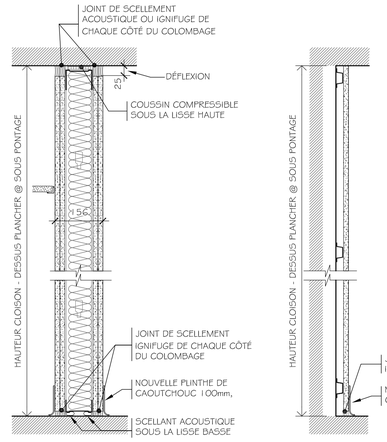

A1 R.A.F.: 2 Hres / HOMOLOGUÉ U.L.C
- DEUX (2) RANGS DE GYPSE 16mm TYPE "X" (JOINTS TIRÉS ET FACE APPARENTE FINIE PEINTE)
- COLOMBAGES D'ACIER 92mm DE PROFOND. @ 400mm c/c
- ISOLANT ACOUSTIQUE IGNIFUGE EN FIBRE DE ROCHE DE 75mm ép.
- DEUX (2) RANGS DE GYPSE 16mm TYPE "X" (JOINTS TIRÉS ET FACE APPARENTE FINIE PEINTE)

B1 SOUFFLAGE
- FOURRURE MÉTALLIQUE "OMÉGA" @ 600mm C/C
- UN (1) RANG DE GYPSE 16mm TYPE "X" (JOINTS TIRÉS ET FACE APPARENTE FINIE PEINTE)

CLOISONS TYPES

ÉCHELLE: 1:10

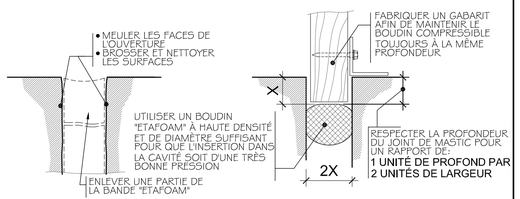

ENLÈVEMENT DE L'EXISTANT — PRÉPARATION DE LA CAVITÉ

PRÉCAUTION À L'APPLICATION ET AU MÛRISSEMENT DU MASTIC:
LORS DE LA POSE DU MASTIC LA TEMPÉRATURE DOIT ÊTRE AU-DESSUS DE 5degrés ET D'ASSURER DE MAINTENIR CETTE TEMPÉRATURE DURANT LE JOUR PENDANT LES 3 JOURS DU MÛRISSEMENT. (SE RÉFÉRER AUX RECOMMANDATIONS DU FABRICANT POUR PLUS DE PRÉCISIONS)

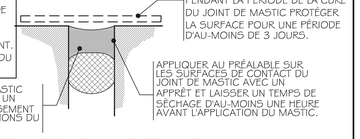

APPLICATION DU JOINT DE MASTIC

XX 201 JOINT DE CONTRÔLE

ÉCHELLE: 1:2

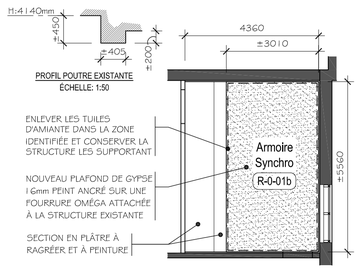

XX 201 PLAN - PLAFOND RÉFLÉCHI

ÉCHELLE: 1:100 LOCAL R-0-01b

Propriétaire

CHU de Québec
1050, Chemin Ste-Foy, Québec (Québec) G1S 4L8
Téléphone: 418 682-7511

Titre :
NOUVELLE GÉNÉRATRICE HÔPITAL SAINT-SACREMENT
- AILES R & N -

Numéro dossier CHU :
5-18-05

Architecture
onico architecture | design tactique
1400 St-Jean-Baptiste, bur. 240, Québec (Qc) G2E 5B7
418.877.7797 | onico@onico.ca | www.onico.ca

Structure et Génie civil
TETRA TECH

Mécanique / Électricité
LGT
1000, route de l'Église, bureau 130
Québec (Québec) G1V 3V9
Tél.: (418) 651-3301
Téléc.: (418) 663-6736
lgt@lgt.ws
www.lgt.ws
ISO 9001 : 2008
Accréditation LEED

L'ENTREPRENEUR DÉVRA VÉRIFIER SUR PLACE TOUTES LES DIMENSIONS ET LES CONDITIONS DE CHANTIER ET SERA TENU D'AVISER L'ARCHITECTE DE TOUTE ERREUR, AMBIGUÏTÉ OU OMISSION.

LES ARCHITECTES SE RÉSERVENT LE DROIT D'AUTEUR SUR TOUS LES DESSINS, DEVIS ET DOCUMENTS RELATIFS. IL EST DÉFENDU DE REPRODUIRE EN TOUT OU EN PARTIE CES DESSINS, DEVIS ET DOCUMENTS.

Registre d'émission de dessin

No.	Description	Date	Par
C	POUR SOUMISSIONS	2019-06-21	K.L
B	DEMANDE DE PERMIS	2019/06/07	K.L
A	PRÉLIMINAIRE	2019/05/13	K.L

Statut

Plan clé
HÔPITAL DU SAINT-SACREMENT

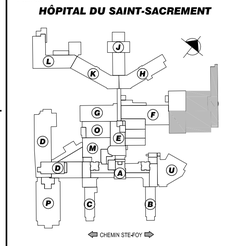

Secteur / Lot: AILE "R"
Bâtiment: Hôpital Du Saint-Sacrement
Sceau

ARCHITECTURE

Titre du dessin
PLAN NOUVEAU AILE "R" ET TUNNEL
NIVEAU 1

Conçu par: K.L
Dessiné par:
Vérifié par:
Échelle: 1:100
No. projet de la firme: ON.18.943
Date de création: 2019-05-24
No.du dessin: A-201

xx 202 PLAN AILE "R"
ÉCHELLE: 1:100 NIVEAU S1

PHOTO #01

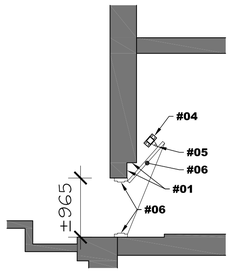

PLAN AGRANDI - ACCÈS TUNNEL
ÉCHELLE: 1:50 CONSTRUCTION

NOTES PARTICULIÈRES -TRAVAUX TUNNEL

#01 DÉMOLITION ET RAGREAGE BLOC:
DÉMOLIR LES DEUX RANGS DE BLOC SITUÉ À LA DROITE DE L'OUVERTURE SUR LEUR PLEINE HAUTEUR RESPECTIVE. SUITE À LA DÉMOLITION DES BLOCS, APPLIQUIER UN MORTIER D'ÉPAISSEUR REQUISE SUR LA PLEINE SURFACE DE LA ZONE APPARENTE. COMBLER LES TROUS VIDES LAISSÉES PAR L'INÉGALITÉ DE LA MAÇONNERIE DE BRIQUE EXISTANTE. LE TOUT DOIT ÊTRE LISSE. PEINTURER LE TOUT TEL QUE LES CLOISONS ADJACENTES.

#02 CONDUITS EXISTANTS:
ENLEVER LES CONDUITS EXISTANTS VIDES (4) SITUÉS EN PÉRIPHÉRIE DU CADRE EN ACIER EXISTANT. ENLEVER LES SECTIONS DE MORTIER OU BRIQUES LÂCHÉS.

#03 MORTIER SANS RETRAIT:
COMBLER L'ESPACE AU-DESSUS DU CADRE DE PORTE EXISTANT AVEC UN MORTIER SANS RETRAIT SUR LA PLEINE LARGEUR, HAUTEUR ET PROFONDEUR.

#04 POTEAU:
NOUVEAU HSS EN ACIER GALVANISÉ DE 100x100x6.4mm DE 915mm DE HAUT AVEC PLAQUE D'ANCRAGE SOUDÉE DANS LE BAS QUI EXCÈDE D'AU-MOINS 75mm DE CHAQUE CÔTÉ POUR FIXER AU PLANCHER EN ACIER EXISTANT. PRÉVOIR UNE PLAQUE DE FERMETURE SOUDÉ SUR LE DESSUS DU POTEAU. EFFECTUER LES PERCEMENTS NÉCESSAIRES POUR LE PASSAGE DES CONDUITS ÉLECTRIQUES POUR L'INSTALLATION DE LA RETENUE MAGNÉTIQUE EXISTANTE. POSITION À DÉTERMINER SUR PLACE SELON L'OUVERTURE DE LA PORTE.

#05 RETENUE MAGNÉTIQUE EXISTANT:
DÉPLACER LA RETENUE MAGNÉTIQUE EXISTANTE SUR LE NOUVEAU POTEAU.

#06 PORTE EN ACIER EXISTANTE:
INSTALLER LA PORTE EXISTANTE EN ACIER, SE COORDONNER AVEC LE CLIENT. PEINDRE LA PORTE ET LE CADRE EXISTANTE.

xx 202 TRAVAUX TUNNEL
ÉCHELLE: INDIQUÉ NIVEAU S1

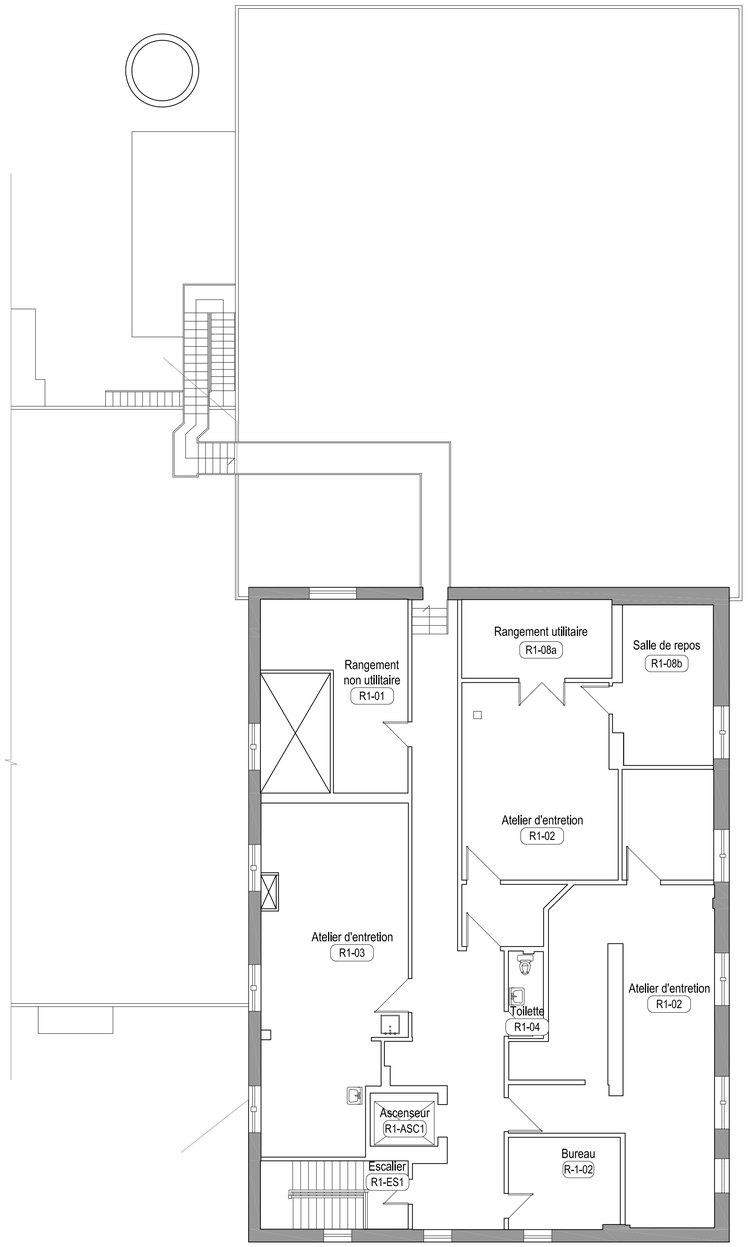

xx 202 PLAN AILE "R"
ÉCHELLE: 1:100 NIVEAU 1

Propriétaire

CHU de Québec

1050, Chemin Ste-Foy, Québec (Québec) G1S 4L8
Téléphone: 418 682-7511

Titre :

NOUVELLE GÉNÉRATRICE HÔPITAL SAINT-SACREMENT
- AILES R & N -

Numéro dossier CHU :

5-18-05

Architecture

ONICO architecture | design tactique

1400 St-Jean-Baptiste, bur. 240, Québec (Qc) G2E 5B7
418.877.7797 | onico@onico.ca | www.onico.ca

Structure et Génie civil

TETRA TECH

Mécanique / Électricité

LGT
ISO 9001 : 2008
Accréditation LEED

1000, route de l'Église, bureau 130
Québec (Québec) G1V 3V9

Tél.: (418) 651-3001
Téléc.: (418) 653-6736

lgt@lgt.ws
www.lgt.ws

L'ENTREPRENEUR DEVRA VÉRIFIER SUR PLACE TOUTES LES DIMENSIONS ET LES CONDITIONS DE CHANTIER ET SERA TENU D'AVISER L'ARCHITECTE DE TOUTE ERREUR, AMBIGUÏTÉ OU OMISSION.

LES ARCHITECTES SE RÉSERVENT LE DROIT D'AUTEUR SUR TOUS LES DESSINS, DEVIS ET DOCUMENTS RELATIFS. IL EST DÉFENDU DE REPRODUIRE EN TOUT OU EN PARTIE CES DESSINS, DEVIS ET DOCUMENTS.

Registre d'émission de dessin

No.	Description	Date	Par
C	POUR SOUMISSIONS	2019-06-21	K.L
B	DEMANDE DE PERMIS	2019/06/07	K.L
A	PRÉLIMINAIRE	2019/05/13	K.L

Statut

Plan clé

HÔPITAL DU SAINT-SACREMENT

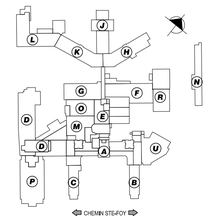

Secteur / Lot: AILE "R"
Bâtiment: Hôpital Du Saint-Sacrement

Sceau

ARCHITECTURE

Titre du dessin

PLAN AILE "R"
NIVEAU S1 ET 1

Conçu par: K.L
Dessiné par:
Vérifié par:
Échelle: INDIQUÉ
No. projet de la firme: ON.18.943
Date de création: 2019-05-13
No.du dessin: A-202

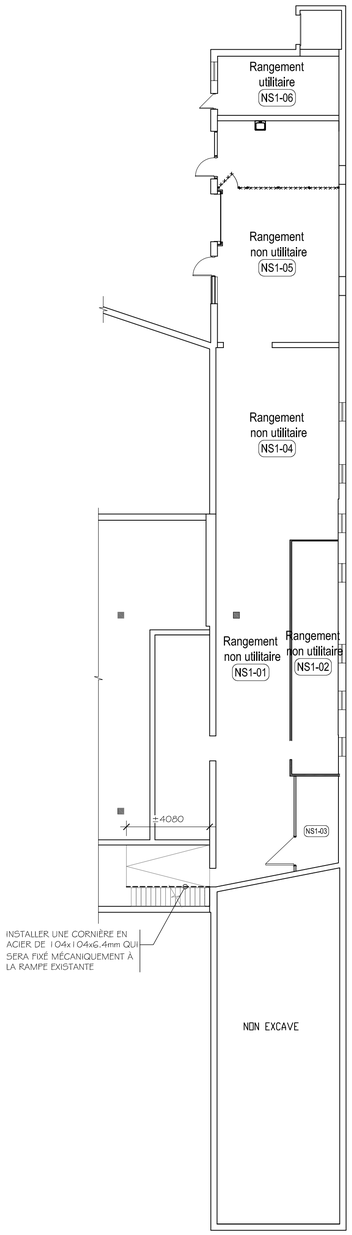

XX 203 PLAN AILE "N"
ÉCHELLE: 1:150 NIVEAU S1

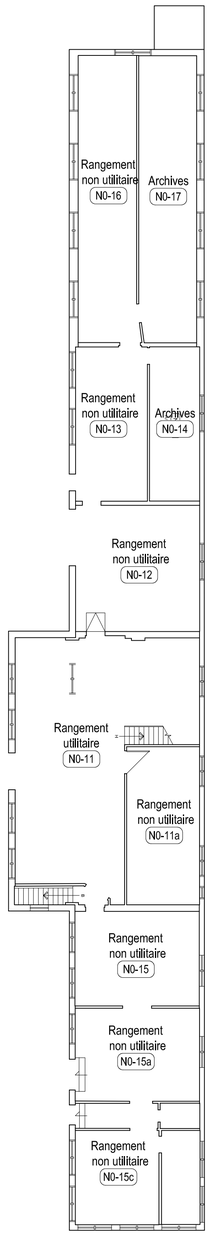

XX 203 PLAN AILE "N"
ÉCHELLE: 1:150 NIVEAU 0

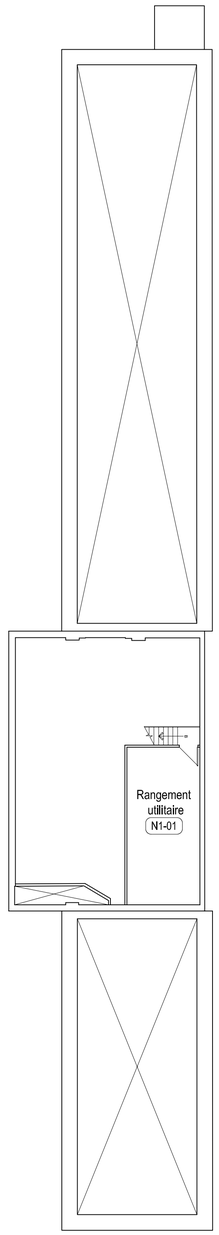

XX 203 PLAN AILE "N"
ÉCHELLE: 1:150 NIVEAU 1

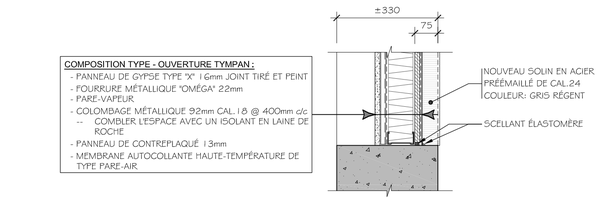

XX 30X DÉTAIL TYPE - JAMBAGE TYMPAN
ÉCHELLE: 1: 10 AILE N

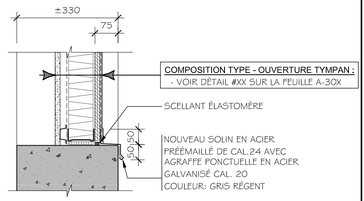

XX 30X DÉTAIL TYPE - ALLÈGE TYMPAN
ÉCHELLE: 1: 10 AILE N

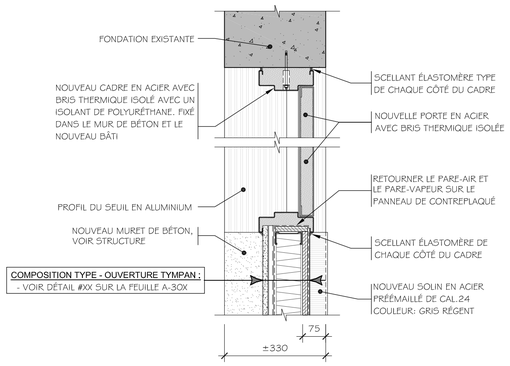

XX 30X DÉTAIL TYPE - NOUVELLE PORTE
ÉCHELLE: 1: 10 AILE N

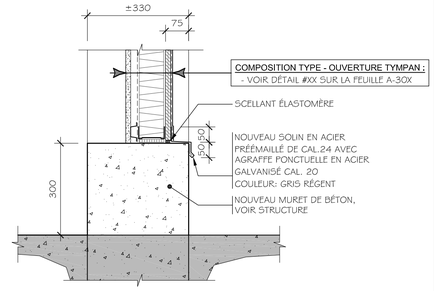

XX 30X COUPE TYPE - NOUVELLE PORTE
ÉCHELLE: 1: 10 AILE N

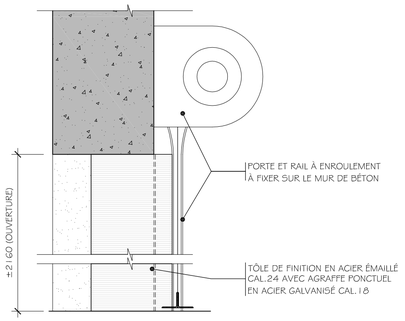

XX 30X COUPE TYPE - PORTE À ENROULEMENT
ÉCHELLE: 1: 10 AILE N

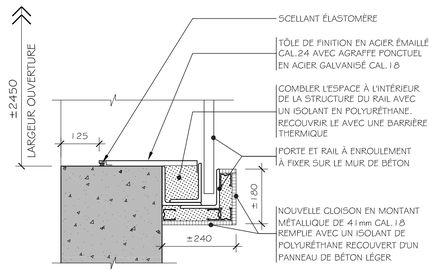

XX 30X DÉTAIL TYPE - PORTE À ENROULEMENT
ÉCHELLE: 1: 10 AILE N

Propriétaire

CHU de Québec
1050, Chemin Ste-Foy, Québec (Québec) G1S 4L8
Téléphone: 418 682-7511

Titre :
NOUVELLE GÉNÉRATRICE HÔPITAL SAINT-SACREMENT
- AILES R & N -

Numéro dossier CHU :
5-18-05

Architecture
onico architecture | design tactique
1400 St-Jean-Baptiste, bur. 240, Québec (Qc) G2E 5B7
418.877.7797 | onico@onico.ca | www.onico.ca

Structure et Génie civil
TETRA TECH

Mécanique / Électricité
LGT
1000, route de l'Église, bureau 130
Québec (Québec) G1V 3V9
Tél.: (418) 651-3301
Téléc.: (418) 663-6736
lgt@lgt.ws
www.lgt.ws
ISO 9001 : 2008
Accréditation LEED

L'ENTREPRENEUR DÉVRA VÉRIFIER SUR PLACE TOUTES LES DIMENSIONS ET LES CONDITIONS DE CHANTIER ET SERA TENU D'AVISER L'ARCHITECTE DE TOUTE ERREUR, AMBIGUÏTÉ OU OMISSION.

LES ARCHITECTES SE RÉSERVENT LE DROIT D'AUTEUR SUR TOUS LES DESSINS, DEVIS ET DOCUMENTS RELATIFS. IL EST DÉFENDU DE REPRODUIRE EN TOUT OU EN PARTIE CES DESSINS, DEVIS ET DOCUMENTS.

Registre d'émission de dessin

No.	Description	Date	Par
C	POUR SOUMISSIONS	2019-06-21	K.L
B	DEMANDE DE PERMIS	2019/06/07	K.L
A	PRÉLIMINAIRE	2019/05/13	K.L

Statut

Plan clé
HÔPITAL DU SAINT-SACREMENT

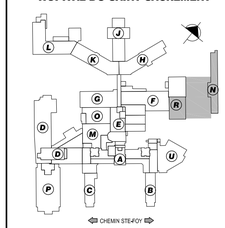

Secteur / Lot: AILE "N"
Bâtiment: Hôpital Du Saint-Sacrement

Sceau

ARCHITECTURE

Titre du dessin
PLANS AILE "N"
DÉTAILS ET COUPES TYPES

Conçu par: K.L
Dessiné par:
Vérifié par:
Échelle: 1:150
No. projet de la firme: ON.18.943
Date de création: 2019-05-13
No.du dessin: A-203

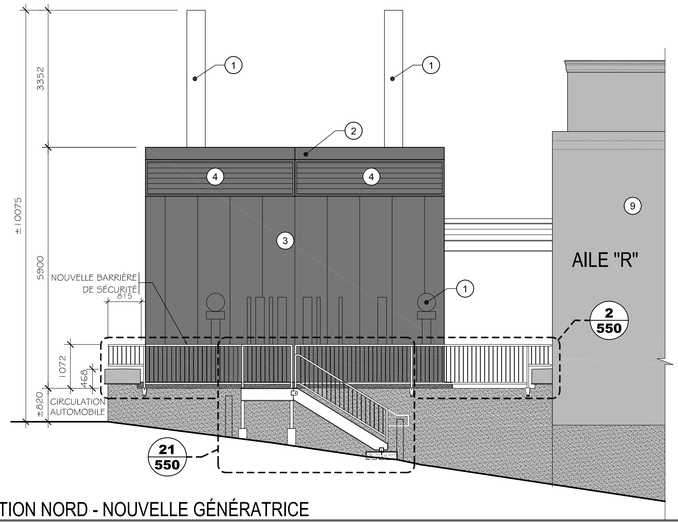

3/351 ÉLÉVATION NORD - NOUVELLE GÉNÉRATRICE
ÉCHELLE: 1:75
CONSTRUCTION

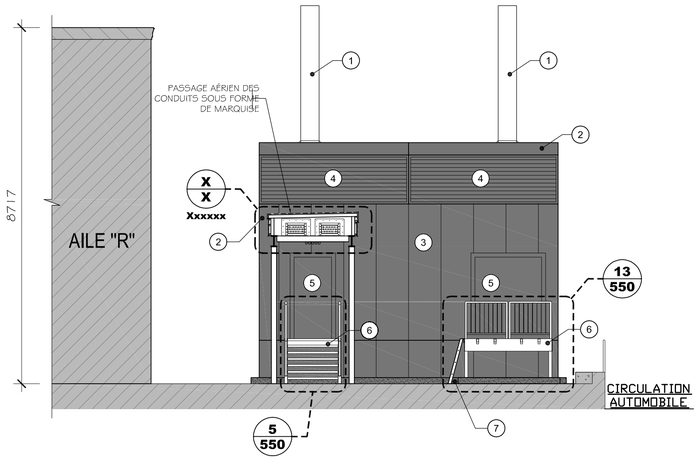

3/351 ÉLÉVATION SUD - NOUVELLE GÉNÉRATRICE
ÉCHELLE: 1:75
CONSTRUCTION

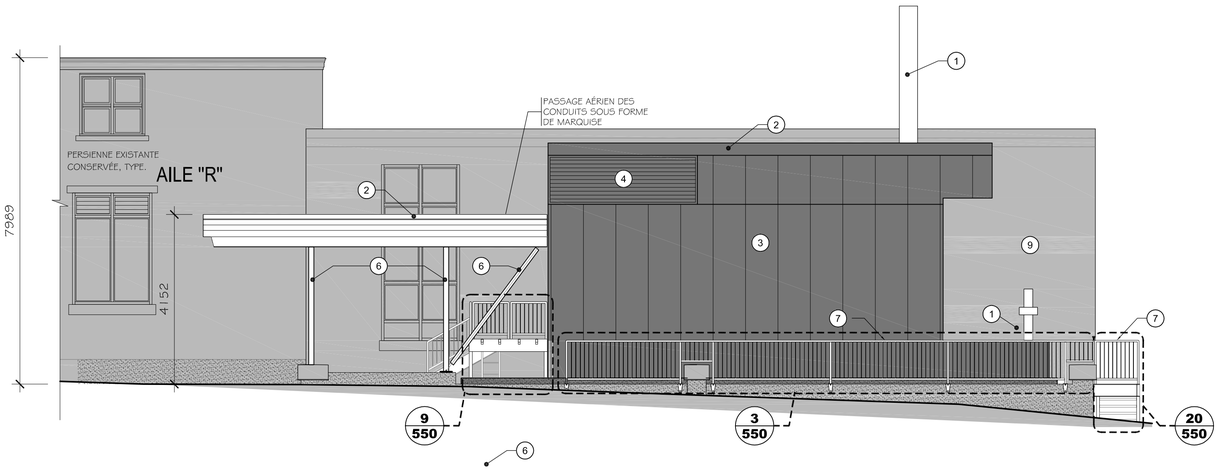

3/351 ÉLÉVATION EST - NOUVELLE GÉNÉRATRICE
ÉCHELLE: 1:75
CONSTRUCTION

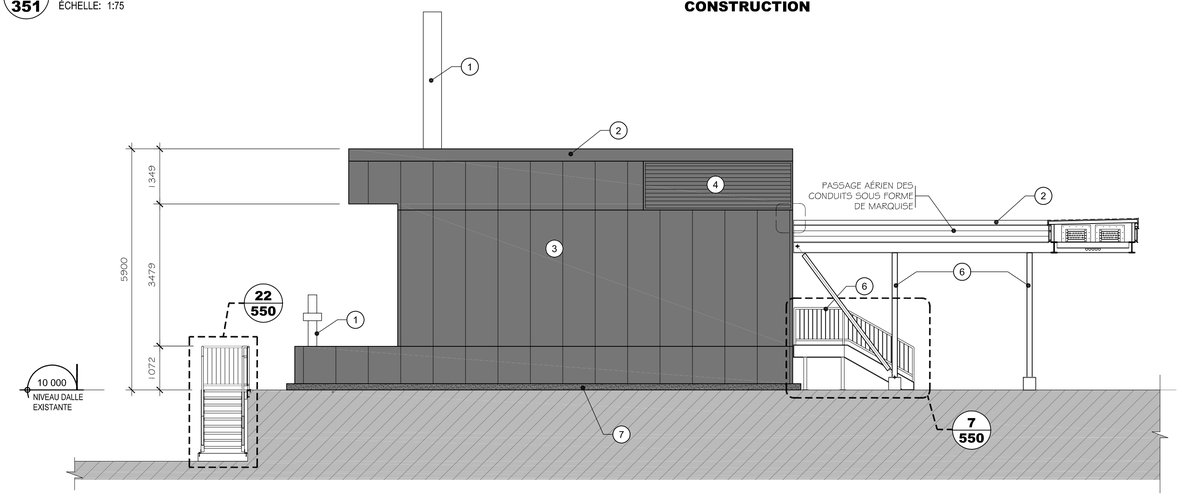

3/351 ÉLÉVATION OUEST - NOUVELLE GÉNÉRATRICE
ÉCHELLE: 1:75
CONSTRUCTION

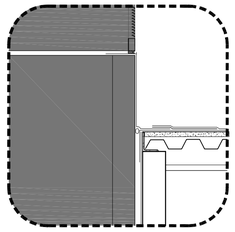

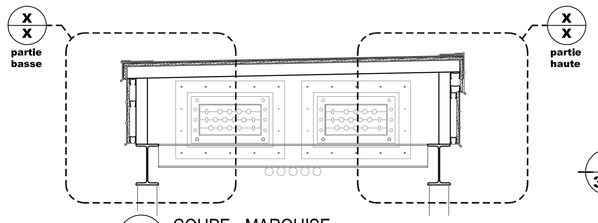

3/301 COUPE - MARQUISE
ÉCHELLE: 1:20
CONSTRUCTION

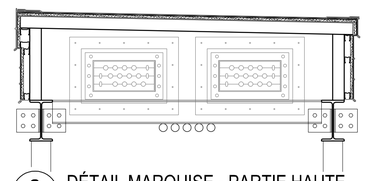

3/301 DÉTAIL MARQUISE - PARTIE HAUTE
ÉCHELLE: 1:10
CONSTRUCTION

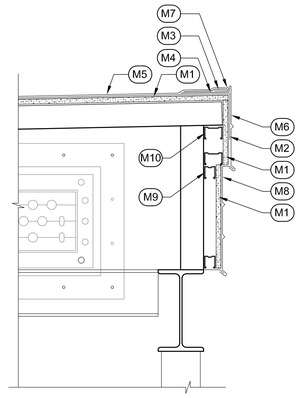

3/301 DÉTAIL MARQUISE - PARTIE HAUTE
ÉCHELLE: 1:10
CONSTRUCTION

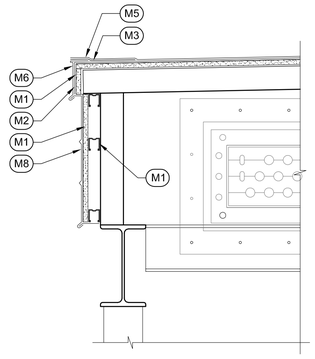

3/351 DÉTAIL MARQUISE - PARTIE BASSE
ÉCHELLE: 1:10
CONSTRUCTION

LÉGENDES UNIQUEMENT POUR FEUILLES **A-550**

LÉGENDE: LISTE DES ÉQUIPEMENTS

1. CONDUITS D'ACIER TYPE
2. REVÊTEMENT MÉTALLIQUE TEL QUE COULEUR FUSAIN #56072 DE VICEST
3. REVÊTEMENT MÉTALLIQUE TEL QUE COULEUR BLANC OS #56069 DE VICWEST
4. PERSIENNE FINI ÉMAILLÉ ARGENT
5. PORTES ET CADRES TEL QUE COULEUR BLANC OS #56069 DE VICWEST
6. ESCALIER, GARDE-CORPS & ÉLÉMENTS PORTEURS EN ACIER GALVANISÉ
7. DALLE DE PROPRETÉ EN BÉTON ±150mm
8. CRÉPI SUR FONDATION DE BÉTON EXISTANTE
9. PAREMENT DE BRIQUE EXISTANT

LÉGENDE: COMPOSANTES DE LA MARQUISE

- M1 PANNEAU DE SUPPORT.
- M2 SOUS-COUCHE
- M3 BANDE DE RENFORT
- M4 COUCHE DE SCELLANT
- M5 COUCHE DE FINITION
- M6 LARMIER POUR PENTE DIRIGÉE VERS LA RIVE
- M7 SCELLANT ÉLASTOMÈRE
- M8 SOLIN MÉTALLIQUE
- M9 COLOMBAGE MÉTALLIQUE 40mm x 40mm
- M10 COLOMBAGE MÉTALLIQUE 64mm x 40mm

LÉGENDE: STRUCTURE MARQUISE

- S1 POUTRE PRINCIPALE PROFILÉ W200X27 (VOIR ING.)
- S2 TRAVERSE PROFILÉ C150X12
- S3 HSS 76mm x 76mm x 4.8mm ép.
- S4 PROFIL DE LA DALLE DE BÉTON AUTOPORTANTE POUR L'APPUI ET L'ANCRAGE DE L'EXTRÉMITÉ INFÉRIEURE DU LIMON. SPÉCIFICATIONS VOIR PLANS D'INGÉNIERIE.
- S5 POTEAU DE SUPPORT TYPE EN TUBULAIRE D'ACIER
- S6 DALLE AUTOPORTANTE (VOIR ING.)
- S7 PILIER BÉTON (VOIR ING.)

Propriétaire

CHU de Québec

1050, Chemin Ste-Foy, Québec (Québec) G1S 4L8
Téléphone: 418 682-7511

Titre :

NOUVELLE GÉNÉRATRICE HÔPITAL SAINT-SACREMENT
- AILES R & N -

Numéro dossier CHU :

5-18-05

Architecture

onico architecture | design tactique

1400 St-Jean-Baptiste, bur. 240, Québec (Qc) G2E 5B7
418.877.7797 | onico@onico.ca | www.onico.ca

Structure et Génie civil

TETRA TECH

Mécanique / Électricité

LGT
ISO 9001 : 2008
Accréditation LEED

1000, route de l'Église, bureau 130
Québec (Québec) G1V 3V9

Tél. : (418) 651-3001
Téléc. : (418) 653-8736

lgt@lgt.ws
www.lgt.ws

L'ENTREPRENEUR DEVRA VÉRIFIER SUR PLACE TOUTES LES DIMENSIONS ET LES CONDITIONS DE CHANTIER ET SERA TENU D'AVISER L'ARCHITECTE DE TOUTE ERREUR, AMBIGUÏTÉ OU OMISSION.

LES ARCHITECTES SE RÉSERVENT LE DROIT D'AUTEUR SUR TOUS LES DESSINS, DEVIS ET DOCUMENTS RELATIFS. IL EST DÉFENDU DE REPRODUIRE EN TOUT OU EN PARTIE CES DESSINS, DEVIS ET DOCUMENTS.

Registre d'émission de dessin

No.	Description	Date	Par
C	POUR SOUMISSIONS	2019-06-21	K.L
B	DEMANDE DE PERMIS	2019/06/07	K.L
A	PRÉLIMINAIRE	2019/05/13	K.L

Statut

Plan clé

HÔPITAL DU SAINT-SACREMENT

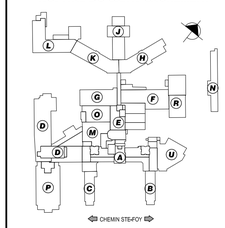

Secteur / Lot

Bâtiment
Hôpital Du Saint-Sacrement

Sceau

ARCHITECTURE

Titre du dessin

ÉLÉVATIONS GÉNÉRATRICE NOUVEAU

Conçu par
K.L

Dessiné par

Vérifié par

Échelle
Voir dessins

No. projet de la firme
ON.18.943

Date de création
2019-06-17

No.du dessin

A-301

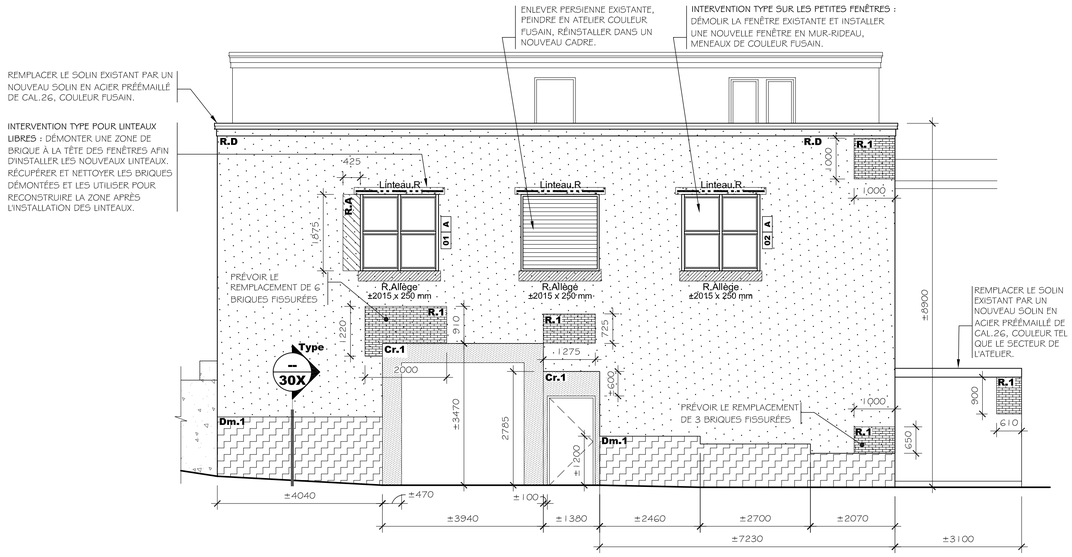

1/251 ÉLÉVATION NORD

ÉCHELLE: 1:75

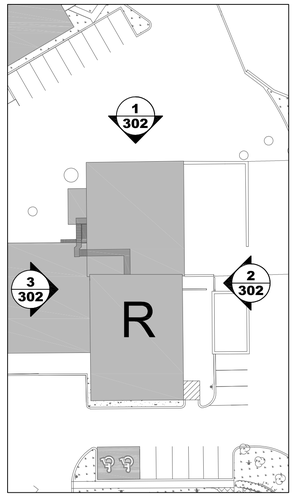

PLAN LOCALISATION - AILE R

ÉCHELLE: 1:500

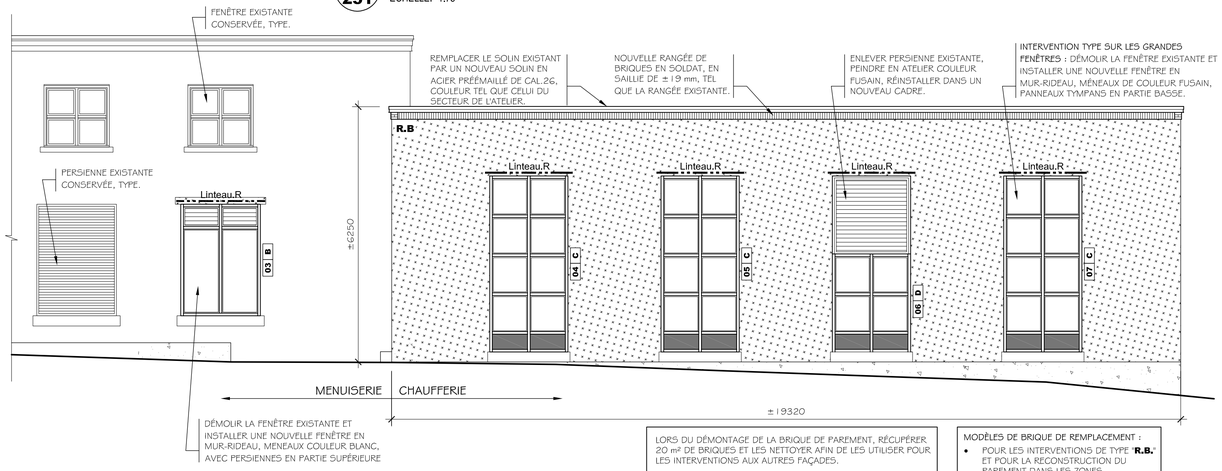

LORS DU DÉMONTAGE DE LA BRIQUE DE PAREMENT, RÉCUPÉRER 20 m² DE BRIQUES ET LES NETTOYER AFIN DE LES UTILISER POUR LES INTERVENTIONS AUX AUTRES FAÇADES.

MODÈLES DE BRIQUE DE REMPLACEMENT :

- POUR LES INTERVENTIONS DE TYPE **"R.B."** ET POUR LA RECONSTRUCTION DU PAREMENT DANS LES ZONES D'INTERVENTION DE TYPE **"Dm.1"** : "MODULAR 470-479 LIGHT A" DE BELDEN.
- TOUTES LES AUTRES INTERVENTIONS NÉCESSITANT LE REMPLACEMENT DE BRIQUES : UTILISER DES BRIQUES RÉCUPÉRÉES ET NETTOYÉES.

2/251 ÉLÉVATION EST

ÉCHELLE: 1:75

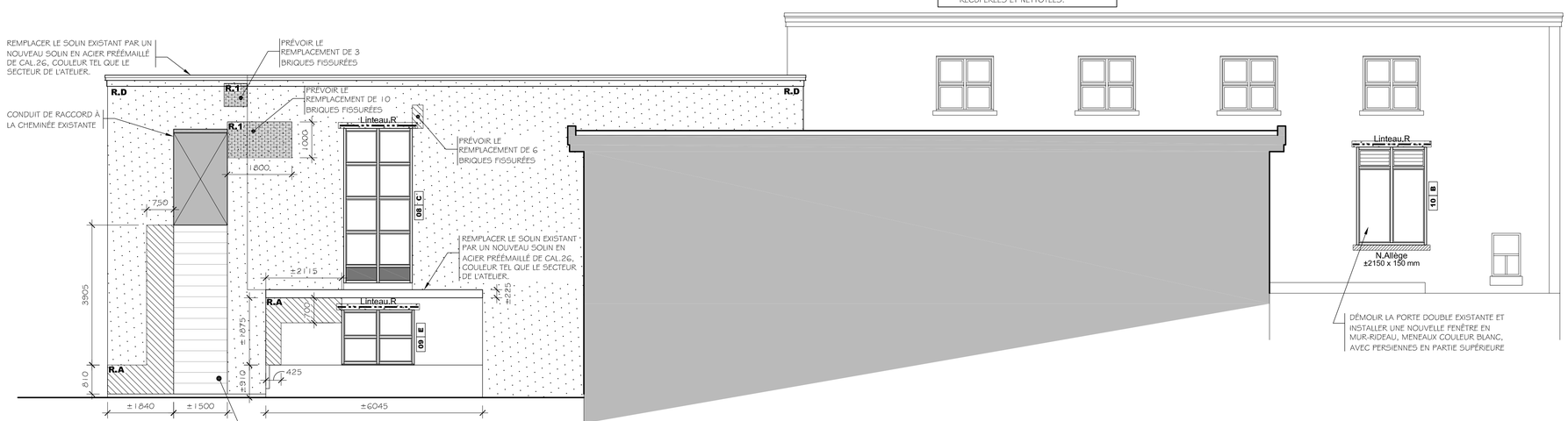

4/251 ÉLÉVATION OUEST

ÉCHELLE: 1:75

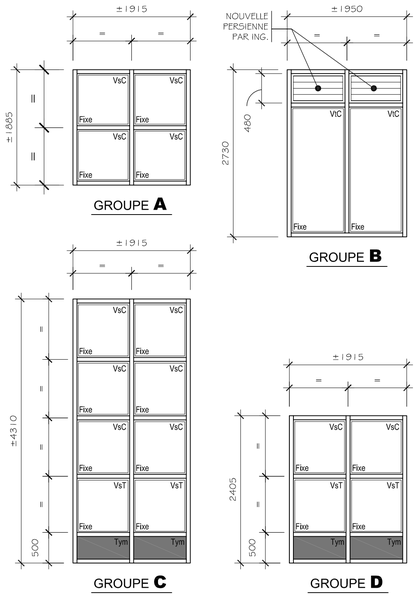

AILE R - GROUPES TYPES DES NOUVELLES FENÊTRES EXTÉRIEURES

ÉCHELLE: 1:50 REMPLACEMENT / CONSTRUCTION

LÉGENDE (Nouvelles Fenêtres)

TYPE DE VOLET

Fixe — VOLET AVEC VERRE FIXE

TYPE DE VERRE

VsC : Verre simple Clair
VsT : Verre simple Trempé
VtC : Verre thermos Clair
Tym : Panneau Tympan

LÉGENDE (Élévations des Façades)

NOTE GÉNÉRALE - LÉGENDE ÉLÉVATIONS DES FAÇADES:
IL EST POSSIBLE QUE CERTAINS ITEMS MENTIONNÉS DANS CETTE LÉGENDE DES ÉLÉVATIONS DES FAÇADES NE SOIT PAS APPLICABLE POUR CETTE AILE DE L'HÔPITAL, L'ENTREPRENEUR GÉNÉRAL DOIT PRENDRE EN COMPTE UNIQUEMENT LES ITEMS QUI SONT IDENTIFIÉS SUR LES ÉLÉVATIONS DES FAÇADES À CETTE AILE DE L'HÔPITAL.

GÉNÉRALITÉ

IDENTIFICATION GÉNÉRIQUE DE LA COMPOSITION DE MUR EXISTANTE SUR LA FAÇADE DU BÂTIMENT SE RÉFÉRER AUX COMPOSITIONS TYPES SUR LA SÉRIE DE FEUILLES DU BÂTIMENT

A / 1 — Identification de l'aile du bâtiment; Identification de l'axe

AXE STRUCTURAL EXISTANT

(TYPE) #E1. — L'INDICATION **(TYPE)** DÉSIGNE QUE LA NOTE QUI L'ACCOMPAGNE EST APPLICABLE POUR TOUS LES ENDROITS QUE L'ENTREPRENEUR GÉNÉRAL RENCONTRERA DANS L'ENSEMBLE DU PRÉSENT PROJET.

ÉLÉMENTS EXISTANTS

L:100, H:200 / Fen — FENÊTRE EXISTANTE TYPE À CONSERVER ET À PROTÉGER PENDANT LES TRAVAUX
Identification de la Largeur (L) et de la Hauteur (H) de la fenêtre. Dimensions approximatives en Millimètres (mm)

Pr. — PORTE ET CADRE TYPES EXISTANTS À CONSERVER ET À PROTÉGER PENDANT LES TRAVAUX (NOTE: Dimensions Variables selon la Localisation)

PROFIL DE CONDUIT DE VENTILATION ET D'APPAREIL DE MÉCANIQUE EXISTANTS EN BORDURE DU MUR

C — CAMÉRA DE SURVEILLANCE EXISTANTE ANCRÉE AU MUR À PROTÉGER PENDANT LES TRAVAUX

L L — LUMINAIRE MURAL EXISTANT ANCRÉ AU MUR À PROTÉGER PENDANT LES TRAVAUX

TRAVAUX DE REMPLACEMENT DE MAÇONNERIE

SE RÉFÉRER À LA SÉRIE DE FEUILLE DE CHACUNE DES AILES DE L'HÔPITAL POUR VOIR LES DÉTAILS TYPES DE CONSTRUCTION ET POUR CONNAÎTRE LES TRAVAUX DE REMPLACEMENT DE LA MAÇONNERIE SELON LE TYPE D'INTERVENTION REQUISE

R.A — REMPLACEMENT PONCTUEL, PRÉVOIR LE REMPLACEMENT DE LA BRIQUE DE PAREMENT EN QUINCONCE (INTERVENTION DE TYPE R.A)

R.B — REMPLACER LES BRIQUES DE PAREMENT, PRÉVOIR LE REJOINTOIEMENT DU RANG DE BRIQUE DE REMPLISSAGE (INTERVENTION DE TYPE R.B)

R.C — NOUVELLE SECTION DE BRIQUES DE PAREMENT, (INTERVENTION DE TYPE R.C)

R.D — SECTION DE BRIQUES DE PAREMENT EXISTANTE À FIXER AVEC DES ANCRAGES RETROFIT HÉLICOÏDALE (INTERVENTION DE TYPE R.D)

Fen — R. ou N. Allège ±1220 mm
ALLÈGE DE PIERRE CALCAIRE, SE RÉFÉRER AU DÉTAIL TYPE #Br4. / FEUILLE A-102.
R. = Remplacement de l'allège existante
N. = Nouvelle allège
Longueur approximative de l'allège de pierre existante à remplacer, Dimensions exactes à valider sur place

Fen — R. ou N. Linteau
LINTEAU DE PIERRE CALCAIRE, SE RÉFÉRER AU DÉTAIL TYPE #Br4. / FEUILLE A-102.
R. = Remplacement du linteau existant
N. = Nouveau linteau

TRAVAUX DE REJOINTOIEMENT DE MAÇONNERIE

R.1 — REJOINTOYER LA MAÇONNERIE DE BRIQUES DE PAREMENT (INTERVENTION DE TYPE R.1)

TRAVAUX GÉNÉRAUX

Cr.1 — ENLEVER LE CRÉPI EXISTANT, REJOINTOYER LA SURFACE ET POSER UN NOUVEL ENDUIT DE CRÉPI.

Dm.1 — ENLEVER LE CRÉPI EXISTANT ET DÉMOLIR LA BRIQUE DE PAREMENT SUR LA PROFONDEUR D'UN RANG. REJOINTOYER L'ÂME DU MUR MASSIF AVANT DE RECONSTRUIRE LE PAREMENT À L'AIDE DE BRIQUES NEUVES. RECOUVRIR AVEC UN NOUVEL ENDUIT DE CRÉPI.

S. Fen — REMPLACER LE SCELLEMENT ET SON FOND COMPRESSIBLE AU POURTOUR DE L'OUVERTURE, SAUF OÙ INDICATION CONTRAIRE

Linteau.R — REMPLACER LE LINTEAU LIBRE EN ACIER GALVALVANISÉ (NON-STRUCTURAL) SE RÉFÉRER AU DÉTAIL TYPE #Br5 / FEUILLE A-102. ET AU DÉTAIL REQUIS LORSQU'IDENTIFIÉ SUR L'ÉLÉVATION DE LA FAÇADE.

C C — FAIRE UN NOUVEAU JOINT DE CONTRÔLE SUR FOND COMPRESSIBLE

LÉGENDE (Coupes et Détails)

TOUTES LES PARTIES OMBRAGÉES DÉTERMINENT LES ÉLÉMENTS EXISTANTS À CONSERVER ET À PROTÉGER.

LÉGENDE (Nouvelles fenêtres)

Nv. — NOUVELLE FENÊTRE

04 B — Groupe type - voir Feuille A-301
Numérotation de la fenêtre de l'Ouverture

Propriétaire

CHU de Québec
1050, Chemin Ste-Foy, Québec (Québec) G1S 4L8
Téléphone: 418 682-7511

Titre :

NOUVELLE GÉNÉRATRICE HÔPITAL SAINT-SACREMENT - AILES R & N -

Numéro dossier CHU :

5-18-05

Architecture

onico architecture | design tactique
1400 St-Jean-Baptiste, bur. 240, Québec (Qc) G2E 5B7
418.877.7797 | onico@onico.ca | www.onico.ca

Structure et Génie civil

TETRA TECH

Mécanique / Électricité

LGT
1000, route de l'Église, bureau 130
Québec (Québec) G1V 3V9
Tél.: (418) 651-3301
Téléc.: (418) 663-6736
lgt@lgt.ws
www.lgt.ws
ISO 9001 : 2008
Accréditation LEED

L'ENTREPRENEUR DÉVRA VÉRIFIER SUR PLACE TOUTES LES DIMENSIONS ET LES CONDITIONS DE CHANTIER ET SERA TENU D'AVISER L'ARCHITECTE DE TOUTE ERREUR, AMBIGUÏTÉ OU OMISSION.

LES ARCHITECTES SE RÉSERVENT LE DROIT D'AUTEUR SUR TOUS LES DESSINS, DEVIS ET DOCUMENTS RELATIFS. IL EST DÉFENDU DE REPRODUIRE EN TOUT OU EN PARTIE CES DESSINS, DEVIS ET DOCUMENTS.

Registre d'émission de dessin

No.	Description	Date	Par
C	POUR SOUMISSIONS	2019-06-21	K.L
B	DEMANDE DE PERMIS	2019/06/07	K.L
A	PRÉLIMINAIRE	2019/05/13	K.L

Statut

Plan clé

HÔPITAL DU SAINT-SACREMENT

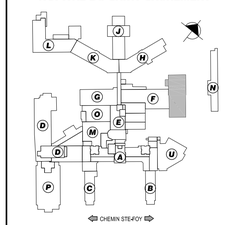

Secteur / Lot: AILE "R"
Bâtiment: Hôpital Du Saint-Sacrement

Sceau

ARCHITECTURE

Titre du dessin

ÉLÉVATIONS AILE "R"

Conçu par: K.L
Dessiné par:
Vérifié par:
Échelle: INDIQUÉ
No. projet de la firme: ON.18.943
Date de création: 2019-05-13
No.du dessin

A-302

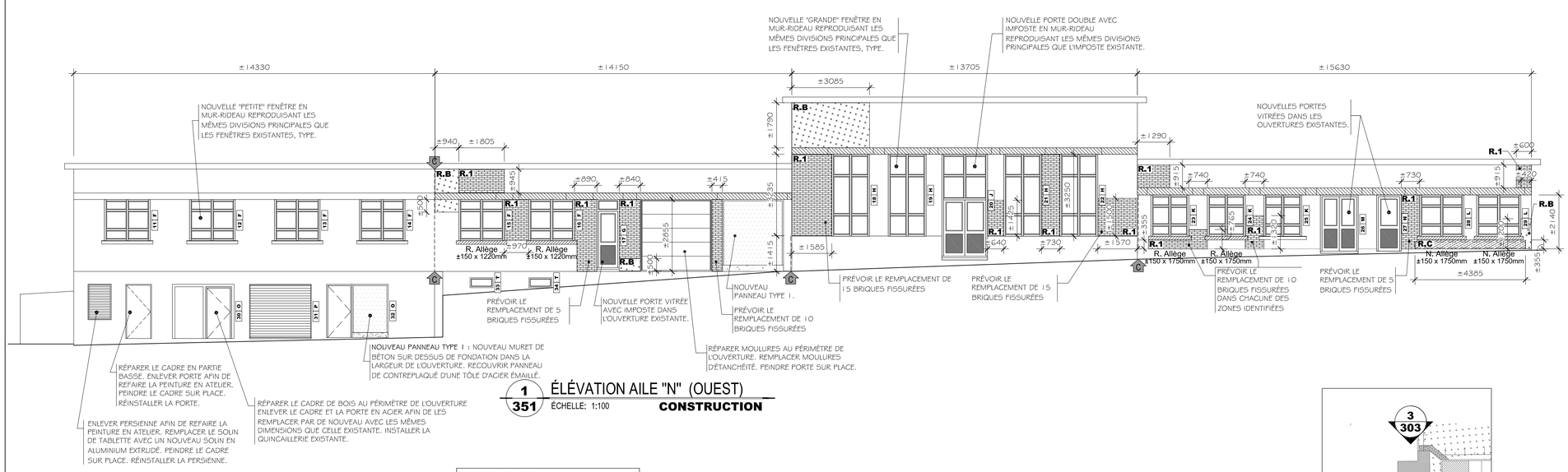

1/351 ÉLÉVATION AILE "N" (OUEST)

ÉCHELLE: 1:100 **CONSTRUCTION**

RÉCUPÉRATION DE LA BRIQUE :
LORS DU DÉMONTAGE DE LA BRIQUE DE PAREMENT, RÉCUPÉRER TOUTES LE BRIQUES QUI NE SONT PAS FISSURÉES OU ÉCLATÉES ET LES NETTOYER AFIN DE LES RÉUTILISER POUR LE REMPLACEMENT PONCTUEL DES BRIQUES AINSI QUE POUR LES TRAVAUX DE TYPE **"R.B."**

POUR LES FINS DE LA SOUMISSION, CALCULER UNE PERTE DE 25% DUE AU BRIQUES FISSURÉES OU ÉCLATÉES. PRÉVOIR LE REMPLACEMENT DES BRIQUES ENDOMMAGÉES PAR LES NOUVELLES BRIQUES IDENTIFIÉES À LA RUBRIQUE **"MODÈLE DE BRIQUE DE REMPLACEMENT"**.

MODÈLES DE BRIQUE DE REMPLACEMENT :

- POUR LES INTERVENTIONS DE TYPE **"R.B."** : DANS LA MESURE DU POSSIBLE, UTILISER LES BRIQUES RÉCUPÉRÉES ET NETTOYÉES. POUR COMBLER LA MANQUE DUE À LA PERTE DES BRIQUES ENDOMMAGÉES, PRÉVOIR DES NOUVELLES BRIQUES DE MODÈLE "MODULAR NAPIER 12-40 12" DE BELDEN.
- TOUTES LES AUTRES INTERVENTIONS NÉCESSITANT LE REMPLACEMENT DE BRIQUES : UTILISER DES BRIQUES RÉCUPÉRÉES ET NETTOYÉES.

APPAREILLAGE DE LA BRIQUE LORS DES TRAVAUX DE TYPE "R.B."
LORS DE TRAVAUX DE RECONSTRUCTION DU PAREMENT DE BRIQUE, LES BRIQUES NEUVES DE REMPLACEMENT DEVRONT ÊTRE DISTRIBUÉES DE FAÇON ALÉATOIRE DANS LES ZONES DE BRIQUE RÉCUPÉRÉE À RAISON D'UNE SUR QUATRE.

COULEUR :
TOUS LES CADRES DES FENÊTRES, LES PORTES ET LEURS CADRES, LES SOUINS ET TÔLES ÉMAILLÉS ET LES ÉLÉMENTS PEINT SUR PLACE OU EN ATELIER SERONT DE COULEUR "FUSAIN".

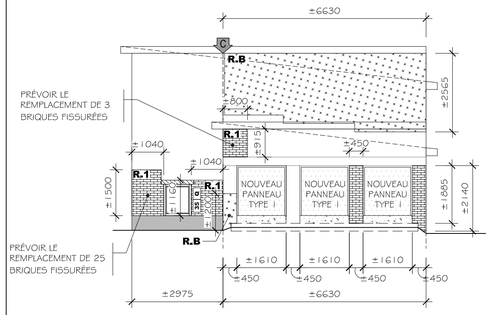

2/351 ÉLÉVATION AILE "N" (SUD)

ÉCHELLE: 1:100 **CONSTRUCTION**

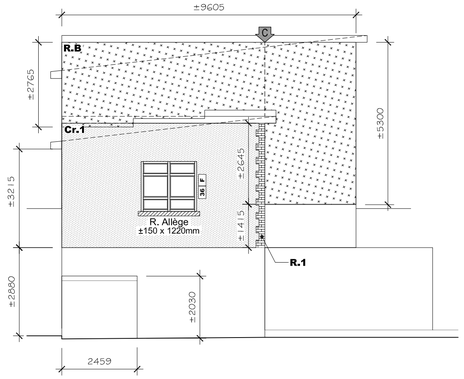

4/351 ÉLÉVATION AILE "N" (NORD)

ÉCHELLE: 1:100 **CONSTRUCTION**

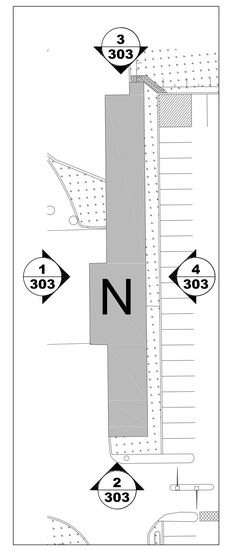

PLAN LOCALISATION - AILE N

ÉCHELLE: 1:500

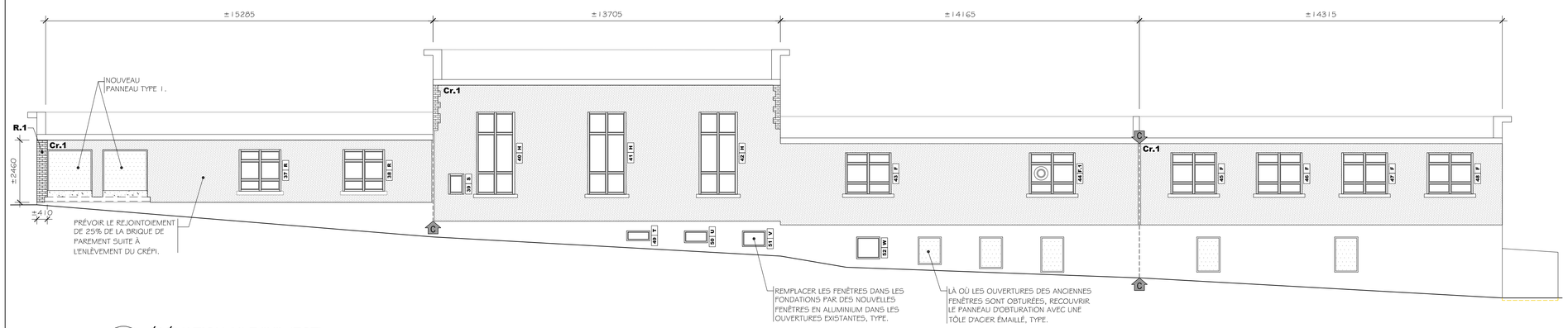

3/351 ÉLÉVATION AILE "N" (EST)

ÉCHELLE: 1:100 **CONSTRUCTION**

LÉGENDE (Élévations des Façades)

NOTE GÉNÉRALE - LÉGENDE ÉLÉVATIONS DES FAÇADES:
IL EST POSSIBLE QUE CERTAINS ITEMS MENTIONNÉS DANS CETTE LÉGENDE DES ÉLÉVATIONS DES FAÇADES NE SOIT PAS APPLICABLE POUR CETTE AILE DE L'HÔPITAL, L'ENTREPRENEUR GÉNÉRAL DOIT PRENDRE EN COMPTE UNIQUEMENT LES ITEMS QUI SONT IDENTIFIÉS SUR LES ÉLÉVATIONS DES FAÇADES À CETTE AILE DE L'HÔPITAL.

GÉNÉRALITÉ

... — IDENTIFICATION GÉNÉRIQUE DE LA COMPOSITION DE MUR EXISTANTE SUR LA FAÇADE DU BÂTIMENT SE RÉFÉRER AUX COMPOSITIONS TYPES SUR LA SÉRIE DE FEUILLES DU BÂTIMENT

A / 1 — Identification de l'aile du bâtiment; Identification de l'axe

AXE STRUCTURAL EXISTANT

(TYPE) #E1. — L'INDICATION **(TYPE)** DÉSIGNE QUE LA NOTE QUI L'ACCOMPAGNE EST APPLICABLE POUR TOUS LES ENDROITS QUE L'ENTREPRENEUR GÉNÉRAL RENCONTRERA DANS L'ENSEMBLE DU PRÉSENT PROJET.

ÉLÉMENTS EXISTANTS

L1100 H2200 Fen — FENÊTRE EXISTANTE TYPE À CONSERVER ET À PROTÉGER PENDANT LES TRAVAUX
Identification de la Largeur (L) et de la Hauteur (H) de la fenêtre. Dimensions approximatives en Millimètres (mm)

Prt — PORTE ET CADRE TYPES EXISTANTS À CONSERVER ET À PROTÉGER PENDANT LES TRAVAUX (NOTE: Dimensions Variables selon la Localisation)

PROFIL DE CONDUIT DE VENTILATION ET D'APPAREIL DE MÉCANIQUE EXISTANTS EN BORDURE DU MUR

C — CAMÉRA DE SURVEILLANCE EXISTANTE ANCRÉE AU MUR À PROTÉGER PENDANT LES TRAVAUX

L L — LUMINAIRE MURAL EXISTANT ANCRÉ AU MUR À PROTÉGER PENDANT LES TRAVAUX

TRAVAUX DE REMPLACEMENT DE MAÇONNERIE

SE RÉFÉRER À LA SÉRIE DE FEUILLE DE CHACUNE DES AILES DE L'HÔPITAL POUR VOIR LES DÉTAILS TYPES DE CONSTRUCTION ET POUR CONNAÎTRE LES TRAVAUX DE REMPLACEMENT DE LA MAÇONNERIE SELON LE TYPE D'INTERVENTION REQUISE

R.A — REMPLACEMENT PONCTUEL
PRÉVOIR LE REMPLACEMENT DE LA BRIQUE DE PAREMENT EN QUINCONCE (INTERVENTION DE TYPE R.A)

R.B — REMPLACER LES BRIQUES DE PAREMENT,
PRÉVOIR LE REJOINTOIEMENT DU RANG DE BRIQUE DE REMPLISSAGE (INTERVENTION DE TYPE R.B)

R.C — NOUVELLE SECTION DE BRIQUES DE PAREMENT, (INTERVENTION DE TYPE R.C)

R.D — SECTION DE BRIQUES DE PAREMENT EXISTANTE
À FIXER AVEC DES ANCRAGES RETROFIT HÉLICOÏDALE (INTERVENTION DE TYPE R.D)

Fen — R. ou N. Allège ±1220 mm
ALLÈGE DE PIERRE CALCAIRE ,
SE RÉFÉRER AU DÉTAIL TYPE #Br4. / FEUILLE A-102.
R. = Remplacement de l'allège existante
N. = Nouvelle allège
Longueur approximative de l'allège de pierre existante à remplacer, Dimensions exactes à valider sur place

LINTEAU DE PIERRE CALCAIRE ,
SE RÉFÉRER AU DÉTAIL TYPE #Br4. / FEUILLE A-102.

Fen — R. ou N. Linteau
R. = Remplacement du linteau existant
N. = Nouveau linteau

TRAVAUX DE REJOINTOIEMENT DE MAÇONNERIE

R.1 — REJOINTOYER LA MAÇONNERIE DE BRIQUES DE PAREMENT (INTERVENTION DE TYPE R.1)

TRAVAUX GÉNÉRAUX

Cr.1 — ENLEVER LE CRÉPI EXISTANT, REJOINTOYER LA SURFACE ET POSER UN NOUVEL ENDUIT DE CRÉPI.

Dm.1 — ENLEVER LE CRÉPI EXISTANT ET DÉMOLIR LA BRIQUE DE PAREMENT SUR LA PROFONDEUR D'UN RANG. REJOINTOYER L'ÂME DU MUR MASSIF AVANT DE RECONSTRUIRE LE PAREMENT À L'AIDE DE BRIQUES NEUVES. RECOUVRIR AVEC UN NOUVEL ENDUIT DE CRÉPI.

S. Fen — REMPLACER LE SCELLEMENT ET SON FOND COMPRESSIBLE AU POURTOUR DE L'OUVERTURE, SAUF OÙ INDICATION CONTRAIRE

Linteau.R — REMPLACER LE LINTEAU LIBRE EN ACIER GALVALVANISÉ (NON-STRUCTURAL) SE RÉFÉRER AU DÉTAIL TYPE #Br5 / FEUILLE A-102. ET AU DÉTAIL REQUIS LORSQU'IDENTIFIÉ SUR L'ÉLÉVATION DE LA FAÇADE.

C — C — FAIRE UN NOUVEAU JOINT DE CONTRÔLE SUR FOND COMPRESSIBLE

LÉGENDE (Coupes et Détails)

TOUTES LES PARTIES OMBRAGÉES DÉTERMINENT LES ÉLÉMENTS EXISTANTS À CONSERVER ET À PROTÉGER.

LÉGENDE (Nouvelles fenêtres)

Nv. — NOUVELLE FENÊTRE

04 B — Groupe type - voir Feuille A-301
Numérotation de la fenêtre de l'Ouverture

Propriétaire

CHU de Québec
1050, Chemin Ste-Foy, Québec (Québec) G1S 4L8
Téléphone: 418 682-7511

Titre :
NOUVELLE GÉNÉRATRICE HÔPITAL SAINT-SACREMENT
- AILES R & N -

Numéro dossier CHU :
5-18-05

Architecture
onico architecture | design tactique
1400 St-Jean-Baptiste, bur. 240, Québec (Qc) G2E 5B7
418.877.7797 | onico@onico.ca | www.onico.ca

Structure et Génie civil
TETRA TECH

Mécanique / Électricité
LGT
1000, route de l'Église, bureau 130
Québec (Québec) G1V 3V9
Tél.: (418) 651-3301
Téléc.: (418) 663-6736
lgt@lgt.ws
www.lgt.ws
ISO 9001 : 2008
Accréditation LEED

L'ENTREPRENEUR DÉVRA VÉRIFIER SUR PLACE TOUTES LES DIMENSIONS ET LES CONDITIONS DE CHANTIER ET SERA TENU D'AVISER L'ARCHITECTE DE TOUTE ERREUR, AMBIGUÏTÉ OU OMISSION.

LES ARCHITECTES SE RÉSERVENT LE DROIT D'AUTEUR SUR TOUS LES DESSINS, DEVIS ET DOCUMENTS RELATIFS. IL EST DÉFENDU DE REPRODUIRE EN TOUT OU EN PARTIE CES DESSINS, DEVIS ET DOCUMENTS.

Registre d'émission de dessin

No.	Description	Date	Par
C	POUR SOUMISSIONS	2019-06-21	K.L
B	DEMANDE DE PERMIS	2019/06/07	K.L
A	PRÉLIMINAIRE	2019/05/13	K.L

Statut

Plan clé
HÔPITAL DU SAINT-SACREMENT

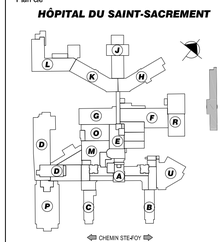

Secteur / Lot	Bâtiment
AILE "N"	Hôpital Du Saint-Sacrement

Sceau

ARCHITECTURE

Titre du dessin
ÉLÉVATIONS AILE "N"
PLAN CLÉ

Conçu par	Dessiné par
K.L	
Vérifié par	Échelle
	1:100
No. projet de la firme	Date de création
ON.18.943	2019-05-13

No.du dessin
A-303

LÉGENDE (Nouvelles Fenêtres)

TYPE DE VOLET

Fixe — VOLET AVEC VERRE FIXE

TYPE DE VERRE

VsC : Verre simple Clair
VsT : Verre simple Trempé
VtC : Verre thermos Clair
Tym : Panneau Tympan

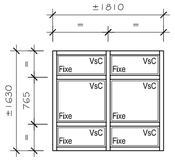

GROUPE F

MUR RIDEAU DE 45mm DE LARG. x 100mm DE PROFOND

GROUPE F.1

TEL QUE LE GROUPE F, PRÉVOIR UNE SECTION TYMPAN DANS LA PARTIE CENTRALE POUR L'INSTALLATION DE L'ÉQUIPEMENT DE MÉCANIQUE EXISTANT.

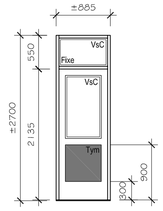

GROUPE G

NOTE: L'ENSEMBLE DES PORTES DE L'AILE N DOIVENT AVOIR LA MÊME DIVISION (TYMPAN INFÉRIEUR ET SECTION VITRÉE SUPÉRIEUR)

MUR RIDEAU DE 45mm DE LARG. x 100mm DE PROFOND.

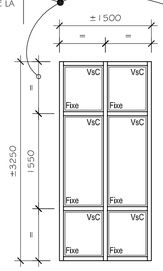

GROUPE H

MUR RIDEAU DE 65mm DE LARG. x 145mm DE PROFOND

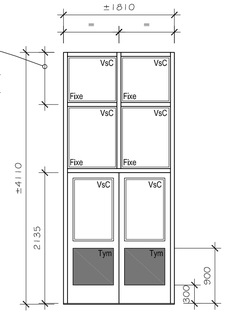

GROUPE J

NOTE: L'ENSEMBLE DES PORTES DE L'AILE N DOIVENT AVOIR LA MÊME DIVISION (TYMPAN INFÉRIEUR ET SECTION VITRÉE SUPÉRIEUR)

MUR RIDEAU DE 65mm DE LARG. x 145mm DE PROFOND

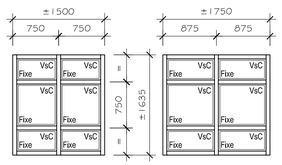

GROUPE K

MUR RIDEAU DE 45mm DE LARG. x 100mm DE PROFOND

GROUPE L

MUR RIDEAU DE 45mm DE LARG. x 100mm DE PROFOND

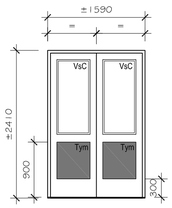

GROUPE M

NOTE: L'ENSEMBLE DES PORTES DE L'AILE N DOIVENT AVOIR LA MÊME DIVISION (TYMPAN INFÉRIEUR ET SECTION VITRÉE SUPÉRIEUR)

MUR RIDEAU DE 45mm DE LARG. x 100mm DE PROFOND.

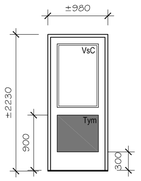

GROUPE N

NOTE: L'ENSEMBLE DES PORTES DE L'AILE N DOIVENT AVOIR LA MÊME DIVISION (TYMPAN INFÉRIEUR ET SECTION VITRÉE SUPÉRIEUR)

MUR RIDEAU DE 45mm DE LARG. x 100mm DE PROFOND.

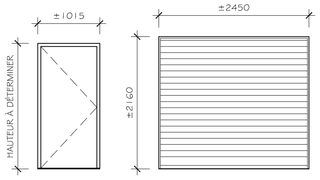

GROUPE O

CADRE ET PORTE EN ACIER ISOLÉ AVEC BRIS THERMIQUE

GROUPE P

PORTE À ENROULEMENT

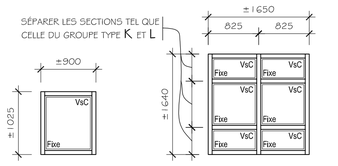

GROUPE Q

MUR RIDEAU DE 45mm DE LARG. x 100mm DE PROFOND.

GROUPE R

MUR RIDEAU DE 45mm DE LARG. x 100mm DE PROFOND.

GROUPE S

MUR RIDEAU DE 45mm DE LARG. x 100mm DE PROFOND.

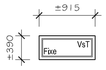

GROUPE T

FENÊTRE EN ALUMINIUM

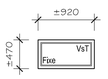

GROUPE U

FENÊTRE EN ALUMINIUM

GROUPE V

FENÊTRE EN ALUMINIUM

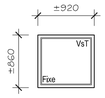

GROUPE W

FENÊTRE EN ALUMINIUM

AILE N - GROUPES TYPES DES NOUVELLES OUVERTURES

ÉCHELLE: 1:50 — REMPLACEMENT / CONSTRUCTION

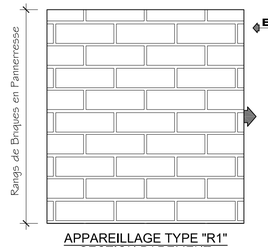

APPAREILLAGE TYPE "R1" SECTION PAREMENT
(Échelle: Aucune Échelle)

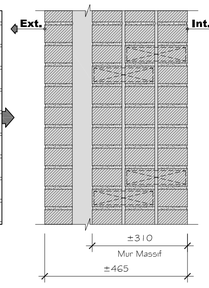

MUR EXISTANT

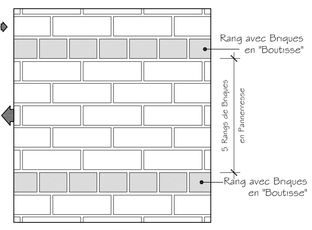

APPAREILLAGE TYPE "R1" SECTION MUR MASSIF
(Échelle: Aucune Échelle)

EXTÉRIEUR VERS L'INTÉRIEUR
COMPOSITION MUR EXISTANT "R1":
- (1) RANG DE BRIQUES DE PAREMENT
- ESPACE D'AIR (±65mm ép.)
- (3) RANGS DE BRIQUES DE REMPLISSAGE ASSEMBLER AVEC RANG DE BOUTISSE

R1 COUPE TYPE / COMPOSITION AILE R
ÉCHELLE: 1:10

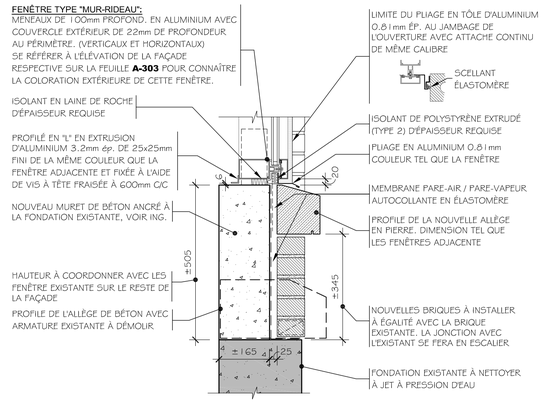

X COUPE TYPE - MURET DE BÉTON / MUR RIDEAU
ÉCHELLE: 1:10 — CONSTRUCTION

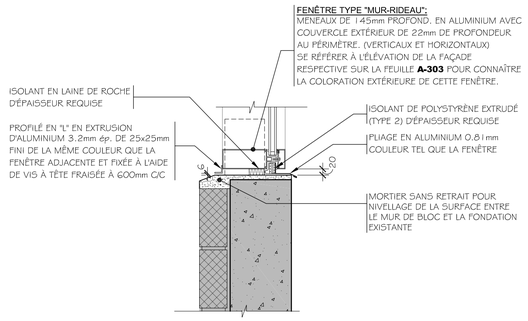

X COUPE TYPE - MURET DE BÉTON / MUR RIDEAU
ÉCHELLE: 1:10 — CONSTRUCTION

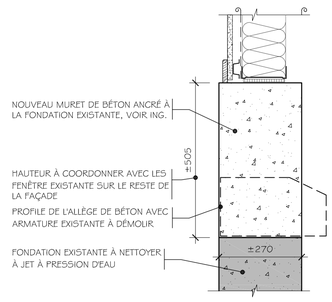

X COUPE TYPE - MURET DE BÉTON / MUR RIDEAU
ÉCHELLE: 1:10 — CONSTRUCTION

EXTÉRIEUR VERS L'INTÉRIEUR
COMPOSITION MUR EXISTANT "R1":
À CONSTRUIRE
- (1) RANG DE BRIQUES DE PAREMENT (assemblage en panneresse)
- ESPACE D'AIR (±65mm ép.)
- REJOINTOIEMENT DU PREMIER RANG DE BRIQUES DE REMPLISSAGE

ÉLÉMENTS EXISTANTS CONSERVÉS
- (3) RANGS DE BRIQUES DE REMPLISSAGE ASSEMBLER AVEC RANG DE BOUTISSE

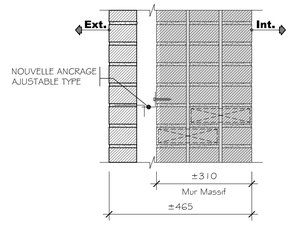

CONSTRUCTION

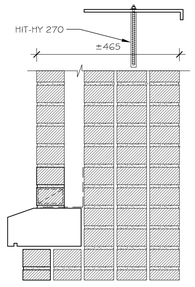

X COUPE TYPE- MUR RIDEAU AILE R
ÉCHELLE: 1:10 — CONSTRUCTION

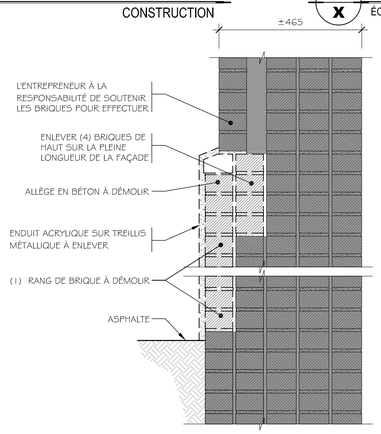

DÉMOLITION

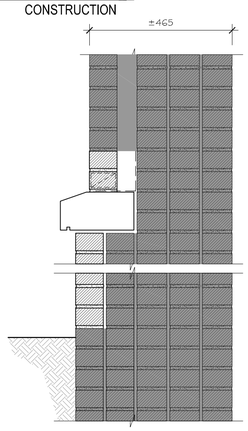

CONSTRUCTION

XX 302 COUPE TYPE - FAUSSE FONDATION
ÉCHELLE: 1:10

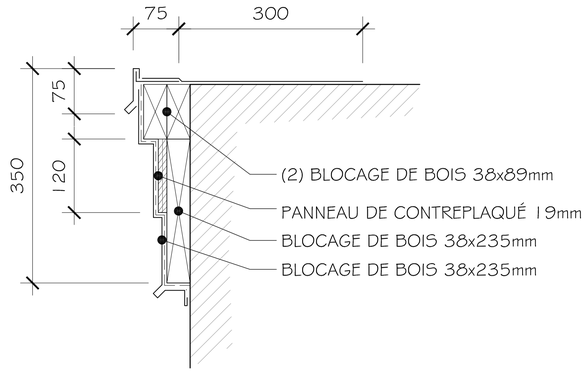

XX 302 COUPE TYPE - DÉBORD DE TOIT
ÉCHELLE: 1:5

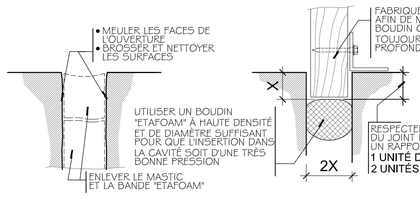

ENLÈVEMENT DE L'EXISTANT — PRÉPARATION DE LA CAVITÉ

PRÉCAUTION À L'APPLICATION ET AU MÛRISSEMENT DU MASTIC:
LORS DE LA POSE DU MASTIC LA TEMPÉRATURE DOIT ÊTRE AU-DESSUS DE 5degrés ET D'ASSURER DE MAINTENIR CETTE TEMPÉRATURE DURANT LE JOUR PENDANT LES 3 JOURS DU MÛRISSEMENT. (SE RÉFÉRER AUX RECOMMANDATIONS DU FABRICANT POUR PLUS DE PRÉCISIONS)

APPLICATION DU JOINT DE MASTIC

JOINT MÉCANIQUE
RENCONTRE AVEC LE JOINT MÉCANIQUE POUR LA DILATATION DE LA DALLE DE BÉTON.

PROLONGER LE NOUVEAU JOINT DE MASTIC SUR LE JOINT DE MÉCANIQUE SUR UNE LONGUEUR D'AU-MOINS 60mm.
FAIRE LES PRÉPARATIFS SUIVANTS:
- NETTOYER LES SURFACES MÉTALLIQUES ET LA PARTIE FLEXIBLE
- APPLIQUER UNE COUCHE D'APPRÊT DE SIKA TEL QUE "SIKAFLEX PRIMER 203"
- ET CONTINUER LE NOUVEAU JOINT DE MASTIC SUR CES SURFACES

RÉFECTION DU JOINT DE CONTRÔLE

Propriétaire
CHU de Québec
1050, Chemin Ste-Foy, Québec (Québec) G1S 4L8
Téléphone: 418 682-7511

Titre :
NOUVELLE GÉNÉRATRICE HÔPITAL SAINT-SACREMENT - AILES R & N -

Numéro dossier CHU :
5-18-05

Architecture
onico architecture | design tactique
1400 St-Jean-Baptiste, bur. 240, Québec (Qc) G2E 5B7
418.877.7797 | onico@onico.ca | www.onico.ca

Structure et Génie civil
TETRA TECH

Mécanique / Électricité
LGT
1000, route de l'Église, bureau 130
Québec (Québec) G1V 3V9
Tél.: (418) 651-3301
Téléc.: (418) 663-6736
lgt@lgt.ws
www.lgt.ws
ISO 9001 : 2008
Accréditation LEED

L'ENTREPRENEUR DEVRA VÉRIFIER SUR PLACE TOUTES LES DIMENSIONS ET LES CONDITIONS DE CHANTIER ET SERA TENU D'AVISER L'ARCHITECTE DE TOUTE ERREUR, AMBIGUÏTÉ OU OMISSION.

LES ARCHITECTES SE RÉSERVENT LE DROIT D'AUTEUR SUR TOUS LES DESSINS, DEVIS ET DOCUMENTS RELATIFS. IL EST DÉFENDU DE REPRODUIRE EN TOUT OU EN PARTIE CES DESSINS, DEVIS ET DOCUMENTS.

Registre d'émission de dessin

No.	Description	Date	Par
C	POUR SOUMISSIONS	2019-06-21	K.L
B	DEMANDE DE PERMIS	2019/06/07	K.L
A	PRÉLIMINAIRE	2019/05/13	K.L

Statut

Plan clé

HÔPITAL DU SAINT-SACREMENT

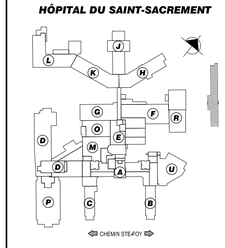

Secteur / Lot: AILE "N"
Bâtiment: Hôpital Du Saint-Sacrement
Sceau

ARCHITECTURE

Titre du dessin
GROUPES TYPE NOUVELLES OUVERTURES AILE N
DÉTAILS ET COUPES TYPE

Conçu par: K.L
Dessiné par:
Vérifié par:
Échelle: 1:100
No. projet de la firme: ON.18.943
Date de création: 2019-05-13
No.du dessin: A-304

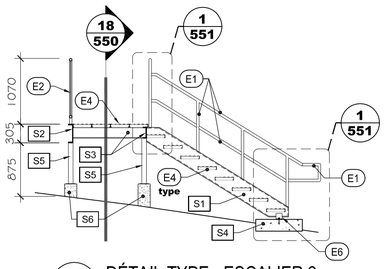

19 550 DÉTAIL TYPE - ESCALIER 2
ÉCHELLE: 1:50 **CONSTRUCTION**

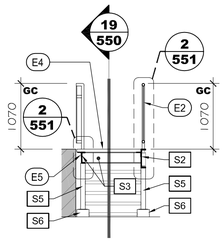

18 550 DÉTAIL TYPE - ESCALIER 2
ÉCHELLE: 1:50 **CONSTRUCTION**

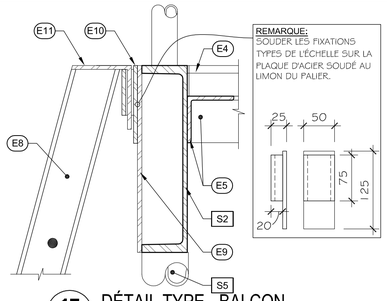

17 550 DÉTAIL TYPE - BALCON
ÉCHELLE: 1:5 **CONSTRUCTION**

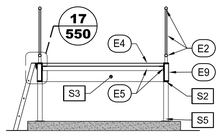

16 550 DÉTAIL TYPE - BALCON
ÉCHELLE: 1:50 **CONSTRUCTION**

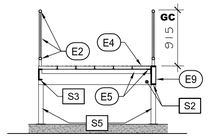

15 550 DÉTAIL TYPE - BALCON
ÉCHELLE: 1:50 **CONSTRUCTION**

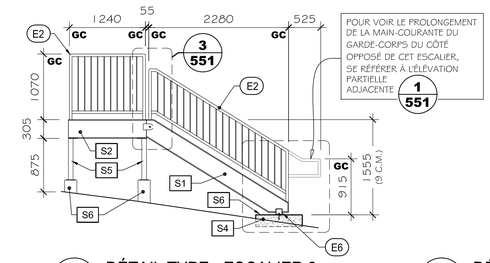

21 550 DÉTAIL TYPE - ESCALIER 2
ÉCHELLE: 1:50 **CONSTRUCTION**

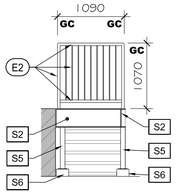

20 550 DÉTAIL TYPE - ESCALIER 2
ÉCHELLE: 1:50 **CONSTRUCTION**

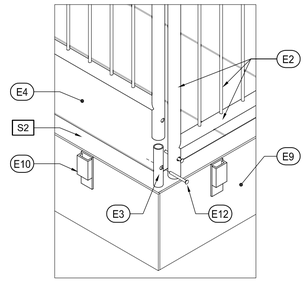

14 550 DÉTAIL TYPE - BALCON
ÉCHELLE: 1:50 **CONSTRUCTION**

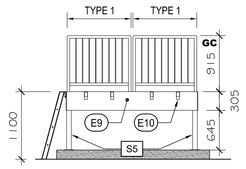

13 550 DÉTAIL TYPE - BALCON
ÉCHELLE: 1:50 **CONSTRUCTION**

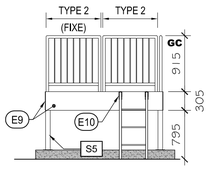

12 550 DÉTAIL TYPE - BALCON
ÉCHELLE: 1:50 **CONSTRUCTION**

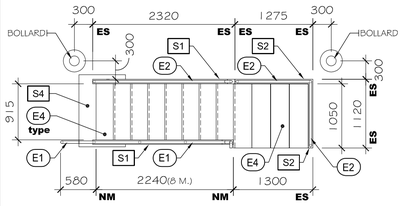

23 550 DÉTAIL TYPE - ESCALIER 2
ÉCHELLE: 1:50 **CONSTRUCTION**

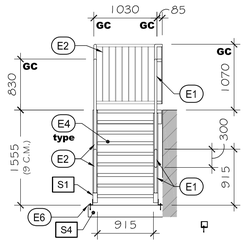

22 550 DÉTAIL TYPE - ESCALIER 2
ÉCHELLE: 1:50 **CONSTRUCTION**

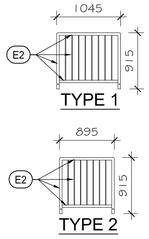

REMARQUE:
GARDE-CORPS SIMILAIRE À CELUI DE ESCALIER 2 MAIS À UNE HAUTEUR DE 915mm.

S'IL EST IDENTIFÉ (FIXE), LE GARDE-CORPS DOIT ÊTRE SOUDÉ AU LIMON.

DANS LE CAS CONTRAIRE, LE GARDE-CORPS EST AMOVIBLE. VOIR DÉTAIL 14 550

11 550 DÉTAIL TYPE - BALCON
ÉCHELLE: 1:50 **CONSTRUCTION**

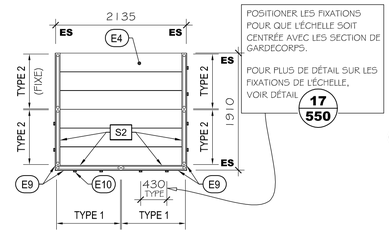

POSITIONER LES FIXATIONS POUR QUE L'ÉCHELLE SOIT CENTRÉE AVEC LES SECTION DE GARDECORPS.

POUR PLUS DE DÉTAIL SUR LES FIXATIONS DE L'ÉCHELLE, VOIR DÉTAIL 17 550

10 550 DÉTAIL TYPE - BALCON
ÉCHELLE: 1:50 **CONSTRUCTION**

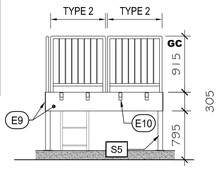

9 550 DÉTAIL TYPE - BALCON
ÉCHELLE: 1:50 **CONSTRUCTION**

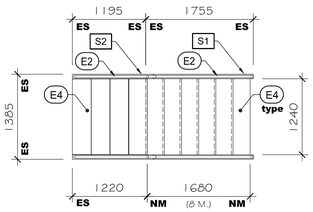

8 550 DÉTAIL TYPE - ESCALIER 1
ÉCHELLE: 1:50 **CONSTRUCTION**

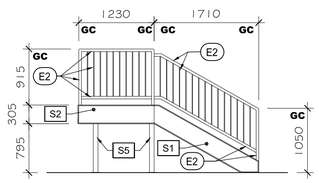

7 550 DÉTAIL TYPE - ESCALIER 1
ÉCHELLE: 1:50 **CONSTRUCTION**

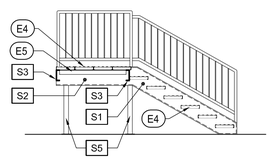

6 550 DÉTAIL TYPE - ESCALIER 1
ÉCHELLE: 1:50 **CONSTRUCTION**

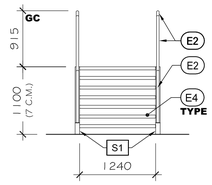

5 550 DÉTAIL TYPE - ESCALIER 1
ÉCHELLE: 1:50 **CONSTRUCTION**

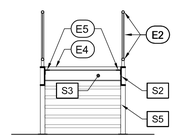

4 550 DÉTAIL TYPE - ESCALIER 1
ÉCHELLE: 1:50 **CONSTRUCTION**

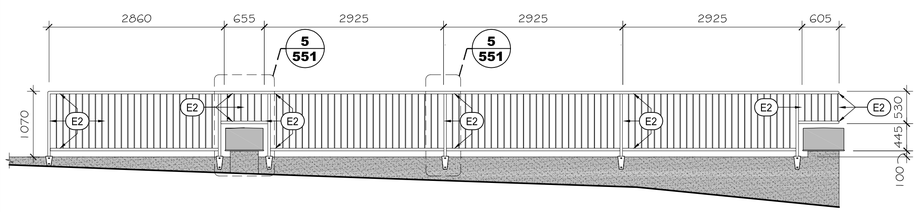

3 550 DÉTAIL TYPE
ÉCHELLE: 1:50 **CONSTRUCTION**

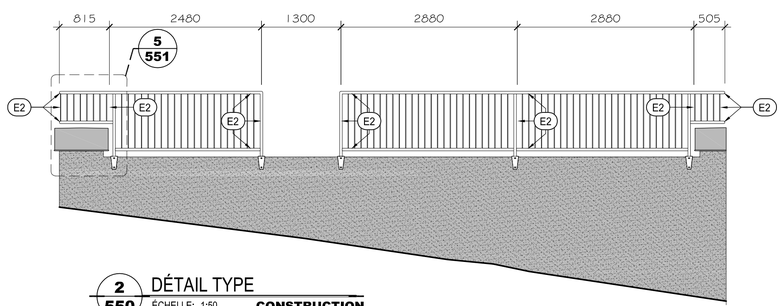

2 550 DÉTAIL TYPE
ÉCHELLE: 1:50 **CONSTRUCTION**

LÉGENDES UNIQUEMENT POUR FEUILLES **A-550**

LÉGENDE: COMPOSANTES ESCALIERS ET BALCON

E1 GARDE-CORPS COMPOSÉ DE TUBULAIRES D'ACIER 42mmØ x 3.2mm ép. GALVANISÉS. LES TUBULAIRES VERTICAUX DOIVENT ÊTRE SOUDÉS AU-DESSUS DU LIMON RESPECTIF. LES TUBULAIRES HORIZONTAUX DOIVENT ÊTRE SOUDÉS À LA HAUTEUR REQUISES SUR LES TUBULAIRES VERTICAUX. LES MEMBRURES SUPÉRIEURES DOIVENT ÊTRE CONTINUES.

E2 GARDE-CORPS COMPOSÉ DE POTEAUX ET DE MEMBRURES HORIZONTALES EN TUBULAIRES D'ACIER 42mmØ x 3.2mm ép. ET DE BARROTINS EN TIGE D'ACIER RONDE DE 10mmØ AVEC 100mm MAXIMUM D'ESPACE ENTRE CHAQUE. RÉPARTIR À ÉGALE DISTANCE ENTRE LES POTEAUX VERTICAUX CONTIGUS. LES MEMBRURES HORIZONTALES INFÉRIEURES ONT UNE HAUTEUR DE 100mm PAR RAPPORT AU NIVEAU DU LIMON.

LES TUBULAIRES VERTICAUX DOIVENT ÊTRE SOUDÉS AU-DESSUS DU LIMON RESPECTIF. LES TUBULAIRES HORIZONTAUX INFÉRIEUR DOIVENT ÊTRE SOUDÉS À 100mm DU LIMON ET LES MEMBRURES SUPÉRIEURES DOIVENT ÊTRE CONTINUES ET LA HAUTEUR REQUISE.

E3 FIXATION DE GARDE-CORPS AMOVIBLE COMPOSÉE D'UN TUBULAIRES D'ACIER 31,75mmØ x 3,05mm ép. GALVANISÉS. SOUDÉ AU LIMON DU BALCON.

E4 MARCHE PRÉFABRIQUÉ EN ACIER GALVANISÉ (CAL.13) AVEC SURFACE À MOTIF EN FORME DE DIAMANT SOUDÉ AUX LIMONS. DANS LE CAS DES PALIERS, ELLE EST SOUDÉE AU CORNIÈRE D'ACIER.

E5 SUPPORT TYPE DE LA MARCHE OU DE PALIER (SELON LE CAS) À CHACUNE DES EXTRÉMITÉS LATÉRALES FORMÉE D'UNE CORNIÈRE D'ACIER 76mm x 76mm x 6,4mm ép. x LONGUEUR REQUISE SOUDÉE AU LIMON ADJACENT.

E6 CORNIÈRE EN ACIER GALVANISÉ DE DIMENSIONS REQUISES SOUDÉE AU LIMON ET ANCRÉE À LA DALLE AVEC DES CHEVILLES À EXPANSION EN ACIER INOXYDABLE (NUANCE 316) 16mmØ x 76mm.
NOTE: FOURNIR ET INSTALLER LE NOMBRE D'ANCRAGE REQUIS POUR L'ENSEMBLE DE L'ESCALIER. FOURNIR ET INSTALLER AUSSI LE NOMBRE REQUIS DE CALES DE NIVELLEMENT EN RONDELLE D'ACIER INOXYDABLE D'ÉPAISSEUR ET DE DIAMÈTRE REQUIS POUR PERMETTRE DE FIXER ADÉQUATEMENT ET AU NIVEAU LA PARTIE BASE DU LIMON SUR LE DESSUS DU PILASTRE DE BÉTON STRUCTURAL ADJACENT.

E7 PLAQUE D'ANCRAGE EN ACIER GALVANISÉ DE 4,8 mm DE DIMENSION 150 mm x 150 mm. VOIR DÉTAIL XX/551

E8 FER EN "C" DE 75mm x 35mm

E9 PLAQUE D'ACIER GALVANISÉ DE 6,35 mm DE DIMENSION REQUISE

E10 SUPPORT DE FIXATION D'ÉCHELLE COMPOSÉ D'UNE PLAQUE D'ACIER GALVANISÉ PLIÉ 7.2 mm. SOUDÉ À UNE PLAQUE DE LA MÊME ÉPAISSEUR DE 120 mm x 50 mm TEL QUE DÉTAIL 17/550

E11 PLAQUE D'ACIER GALVANISÉ DE 7.2 mm DE DIMENSION REQUISE

E12 DEUX PLAQUES D'ACIER GALVANISÉ DE 10 mm SOUDÉES PERPENDICULAIREMENT, MÊME LARGEUR QUE LE FER EN "C" DE L'ÉCHELLE TEL QUE LE DÉTAIL XX/551.

LÉGENDE: STRUCTURE PALIERS ET ESCALIERS

S1 LIMON D'ESCALIER EN ACIER GALVANISÉ DE 7.4mm ép. PROFILÉ EN "C" DE 305mm DE HAUTEUR x 74mm DE LARGEUR .

S2 LIMON PRINCIPAL EN ACIER GALVANISÉ DE 7.4mm ép. PROFILÉ EN "C" DE 305mm DE HAUTEUR x 74mm DE LARGEUR .

S3 LIMON SECONDAIRE EN ACIER GALVANISÉ DE 7.4mm ép. PROFILÉ EN "C" DE 178mm DE HAUTEUR x 55mm DE LARGEUR .

S4 PROFIL DE LA DALLE DE BÉTON AUTOPORTANTE POUR L'APPUI ET L'ANCRAGE DE L'EXTRÉMITÉ INFÉRIEURE DU LIMON. SPÉCIFICATIONS VOIR PLANS D'INGÉNIERIE.

S5 POTEAU DE SUPPORT TYPE EN TUBULAIRE D'ACIER (FINI PEINT SI APPARENT) DE 76x76mm x 4.76mm ép. SOUDÉ SOUS LE LIMON OU SOUS LA TRAVERSE DU PALIER INTERMÉDIAIRE. SOUDER À L'EXTRÉMITÉ INFÉRIEURE DE CHAQUE POTEAU DE SUPPORT UNE PLAQUE D'ANCRAGE. SE RÉFÉRER AU DÉTAIL AGRANDI **#13** SUR LA FEUILLE **A-802** POUR CONNAÎTRE LES SPÉCIFICATIONS DE CETTE PLAQUE D'ANCRAGE TYPE.
QUANTITÉ REQUISE DE POTEAU: VOIR LES COINS DU PALIER INDIQUÉS AU PLAN AGRANDI DE L'ESCALIER RESPECTIF.

S6 DALLE AUTOPORTANTE (VOIR ING.)

S7 PILIER BÉTON (VOIR ING.)

LÉGENDE: COTES ET DIMENSIONS

... EL — DIMENSION PRISE EXTÉRIEURE DE L'ÉLÉMENT STRUCTURAL

... NM — DIMENSION PRISE AU NEZ DE LA MARCHE

... GC — DIMENSION PRISE À L'EXTRÉMITÉ DU GARDE-CORPS

(... M.) — INDICATION DU NOMBRE DE MARCHES DANS LA VOLÉE

(... C.M.) — INDICATION DU NOMBRE DE CONTRE-MARCHES DANS LA VOLÉE

Propriétaire
CHU de Québec
1050, Chemin Ste-Foy, Québec (Québec) G1S 4L8
Téléphone: 418 682-7511

Titre :
NOUVELLE GÉNÉRATRICE HÔPITAL SAINT-SACREMENT - AILES R & N -

Numéro dossier CHU :
5-18-05

Architecture
onico architecture | design tactique
1400 St-Jean-Baptiste, bur. 240, Québec (Qc) G2E 5B7
418.877.7797 | onico@onico.ca | www.onico.ca

Structure et Génie civil
TETRA TECH

Mécanique / Électricité
LGT
1000, route de l'Église, bureau 130
Québec (Québec) G1V 3V9
Tél.: (418) 651-3301
Téléc.: (418) 663-6736
lgt@lgt.ws
www.lgt.ws
ISO 9001 : 2008
Accréditation LEED

L'ENTREPRENEUR DÉVRA VÉRIFIER SUR PLACE TOUTES LES DIMENSIONS ET LES CONDITIONS DE CHANTIER ET SERA TENU D'AVISER L'ARCHITECTE DE TOUTE ERREUR, AMBIGUÏTÉ OU OMISSION.

LES ARCHITECTES SE RÉSERVENT LE DROIT D'AUTEUR SUR TOUS LES DESSINS, DEVIS ET DOCUMENTS RELATIFS. IL EST DÉFENDU DE REPRODUIRE EN TOUT OU EN PARTIE CES DESSINS, DEVIS ET DOCUMENTS.

Registre d'émission de dessin

No.	Description	Date	Par
C	POUR SOUMISSIONS	2019-06-21	K.L
B	DEMANDE DE PERMIS	2019/06/07	K.L
A	PRÉLIMINAIRE	2019/05/13	K.L

Statut

Plan clé
HÔPITAL DU SAINT-SACREMENT

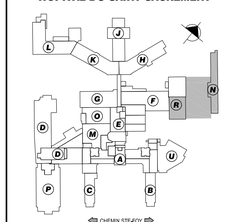

Secteur / Lot: AILE "N"
Bâtiment: Hôpital Du Saint-Sacrement
Sceau

ARCHITECTURE

Titre du dessin
COUPES ET ÉLÉVATIONS DES ESCALIERS ET BALCON

Conçu par: K.L
Dessiné par:
Vérifié par:
Échelle: Voir dessins
No. projet de la firme: ON.18,943
Date de création: 2019-06-17
No.du dessin: A-550

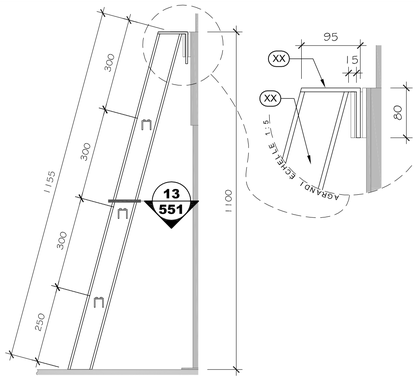

14 551 DÉTAIL ÉCHELLE
ÉCHELLE: 1:10 **CONSTRUCTION**

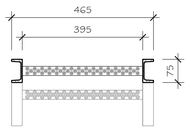

13 551 DÉTAIL ÉCHELLE
ÉCHELLE: 1:10 **CONSTRUCTION**

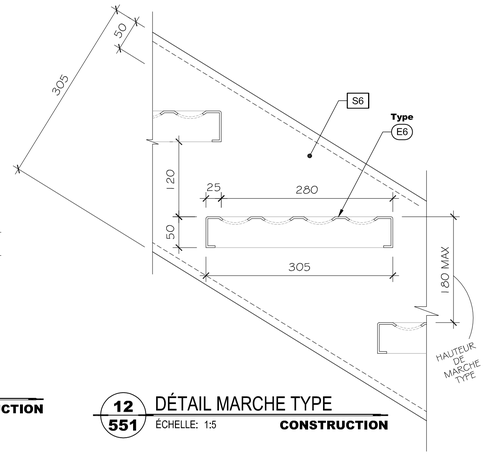

12 551 DÉTAIL MARCHE TYPE
ÉCHELLE: 1:5 **CONSTRUCTION**

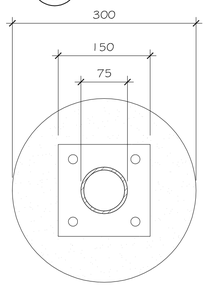

11 551 DÉTAIL ANCRAGE
ÉCHELLE: 1:5

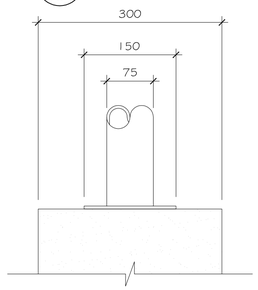

10 551 ÉLÉVATION AVANT
ÉCHELLE: 1:5

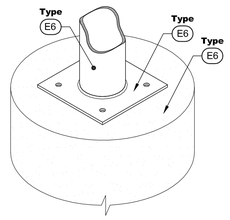

9 551 ÉLÉVATION AVANT
ÉCHELLE: 1:5

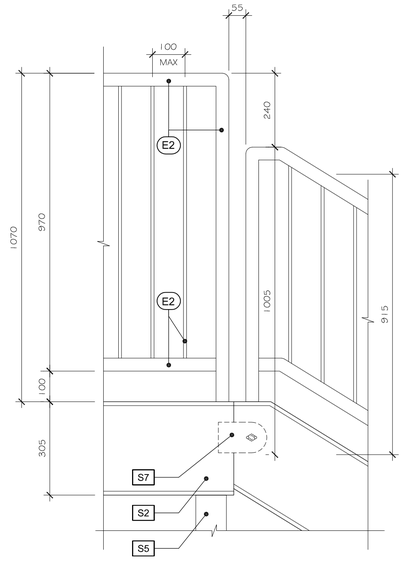

3 551 DÉTAIL COUPE - ESCALIER 01
ÉCHELLE: 1:10 **CONSTRUCTION**

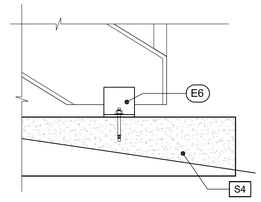

3 551 DÉTAIL COUPE - ESCALIER 01
ÉCHELLE: 1:10 **CONSTRUCTION**

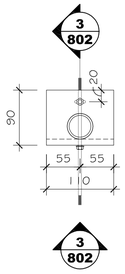

8 551 DÉTAIL ANCRAGE
ÉCHELLE: 1:5

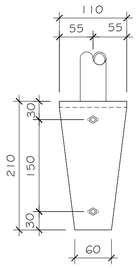

7 551 ÉLÉVATION AVANT
ÉCHELLE: 1:5

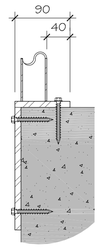

6 551 ÉLÉVATION AVANT
ÉCHELLE: 1:5

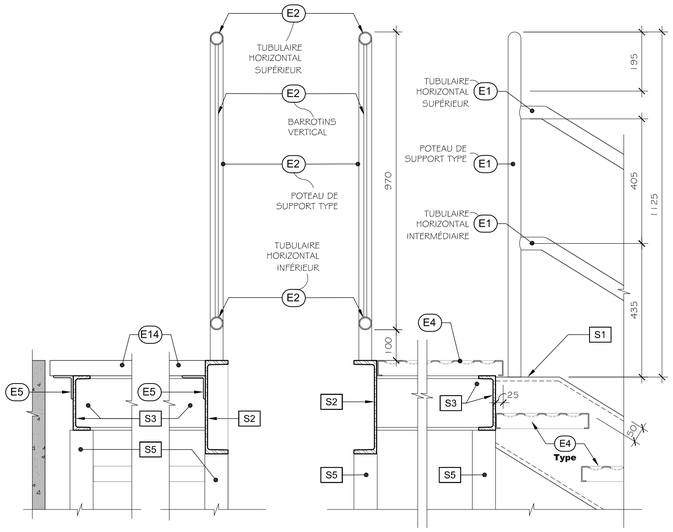

2 551 DÉTAIL COUPE - ESCALIER 01
ÉCHELLE: 1:10 **CONSTRUCTION**

1 551 DÉTAIL COUPE - ESCALIER 01
ÉCHELLE: 1:10 **CONSTRUCTION**

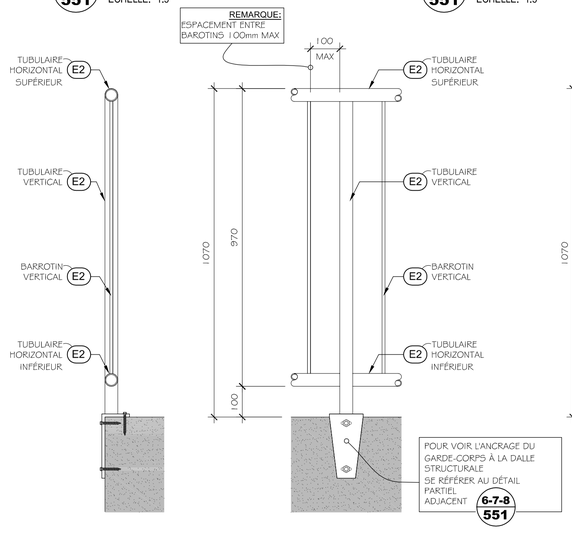

5 551 DÉTAIL COUPE - ESCALIER 01
ÉCHELLE: 1:10 **CONSTRUCTION**

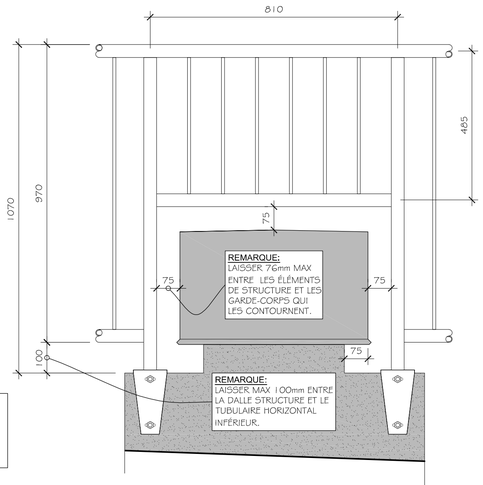

4 551 DÉTAIL COUPE - ESCALIER 01
ÉCHELLE: 1:10 **CONSTRUCTION**

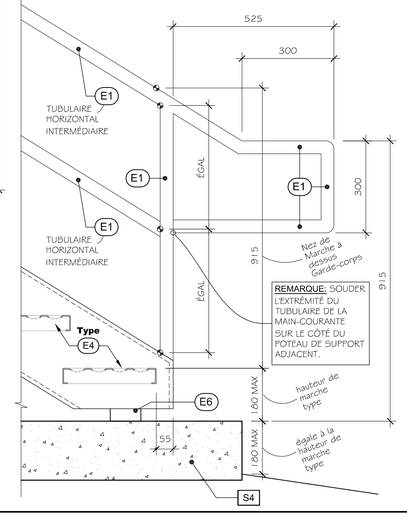

Propriétaire

CHU de Québec

1050, Chemin Ste-Foy, Québec (Québec) G1S 4L8
Téléphone: 418 682-7511

Titre :

NOUVELLE GÉNÉRATRICE HÔPITAL SAINT-SACREMENT
- AILES R & N -

Numéro dossier CHU :

5-18-05

Architecture

onico architecture | design tactique

1400 St-Jean-Baptiste, bur. 240, Québec (Qc) G2E 5B7
418.877.7797 | onico@onico.ca | www.onico.ca

Structure et Génie civil

TETRA TECH

Mécanique / Électricité

LGT

1000, route de l'Église, bureau 130
Québec (Québec) G1V 3V9

Tél.: (418) 651-3301
Téléc.: (418) 663-6736

lgt@lgt.ws
www.lgt.ws

ISO 9001 : 2008
Accréditation LEED

L'ENTREPRENEUR DÉVRA VÉRIFIER SUR PLACE TOUTES LES DIMENSIONS ET LES CONDITIONS DE CHANTIER ET SERA TENU D'AVISER L'ARCHITECTE DE TOUTE ERREUR, AMBIGUÏTÉ OU OMISSION.

LES ARCHITECTES SE RÉSERVENT LE DROIT D'AUTEUR SUR TOUS LES DESSINS, DEVIS ET DOCUMENTS RELATIFS. IL EST DÉFENDU DE REPRODUIRE EN TOUT OU EN PARTIE CES DESSINS, DEVIS ET DOCUMENTS.

Registre d'émission de dessin

No.	Description	Date	Par
C	POUR SOUMISSIONS	2019-06-21	K.L
B	DEMANDE DE PERMIS	2019/06/07	K.L
A	PRÉLIMINAIRE	2019/05/13	K.L

Statut

Plan clé

HÔPITAL DU SAINT-SACREMENT

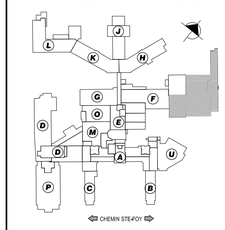

Secteur / Lot: AILE "N"

Bâtiment: Hôpital Du Saint-Sacrement

Sceau

ARCHITECTURE

Titre du dessin

DÉTAIL ESCALIERS ET BALCON

Conçu par: K.L

Dessiné par:

Vérifié par:

Échelle: Voir dessins

No. projet de la firme: ON.18.943

Date de création: 2019-06-17

No.du dessin

A-551