Projet : Nouvelle génératrice et réfection d'enveloppe, Ailes R & N
Client : Hôpital Saint-Sacrement

Échéancier Version 02
pour discussion

Onico / Tetratech / LGT
23 avril 2019

N°	Nom de la tâche	Durée	Début	Fin	Prédécesseurs
1	**Préachat génératrice**	**96 jours**	**Mer 19-01-23**	**Mer 19-06-05**	
2	Préparation du devis de préachat	53 jours	Mer 19-01-23	Ven 19-04-05	
3	Appel d'offres préachat	0 jour	Ven 19-04-05	Ven 19-04-05	2
4	Période des soumissions, addendas	23 jours	Lun 19-04-08	Mer 19-05-08	3
5	Émission de l'Addenda 1	1 jour	Ven 19-04-26	Ven 19-04-26	
6	Ouverture des soumissions	0 jour	Mer 19-05-08	Mer 19-05-08	4
7	Analyse de soumissions	5 jours	Jeu 19-05-09	Mer 19-05-15	6
8	Preuve de conformité aux exigences	5 jours	Jeu 19-05-09	Mer 19-05-15	6
9	Octroi du contrat	0 jour	Mer 19-05-15	Mer 19-05-15	8
10	Dessins d'atelier	10 jours	Jeu 19-05-16	Mer 19-05-29	9
11	Analyse des dessins d'atelier	5 jours	Jeu 19-05-30	Mer 19-06-05	10
12	**Plans et devis**	**45 jours**	**Lun 19-04-08**	**Ven 19-06-07**	
13	Plans préliminaires	20 jours	Lun 19-04-08	Ven 19-05-03	2
14	Relevés maçonnerie	5 jours	Lun 19-04-08	Ven 19-04-12	2
15	Analyse coûts Aile N	5 jours	Lun 19-04-15	Ven 19-04-19	14
16	Étude de maçonnerie Aile N	5 jours	Lun 19-04-22	Ven 19-04-26	15
17	Esquisse intérieur Aile R	5 jours	Lun 19-04-08	Ven 19-04-12	2
18	Relevés intérieur Aile R	5 jours	Lun 19-04-15	Ven 19-04-19	17
19	Dépôt plans préliminaires	0 jour	Ven 19-05-03	Ven 19-05-03	13
20	Commentaires client	5 jours	Lun 19-05-06	Ven 19-05-10	19
21	Plans et devis pour appel d'offres	19 jours	Lun 19-05-06	Jeu 19-05-30	19
22	Révision en fonction des dessins d'atelier	7 jours	Jeu 19-05-30	Ven 19-06-07	10
23	Dépôt plans pour appel d'offres (entrepreneur général)	0 jour	Ven 19-06-07	Ven 19-06-07	22
24	**Appel d'offres**	**42 jours**	**Lun 19-06-10**	**Mar 19-08-06**	
25	Lancement de l'appel d'offres	1 jour	Lun 19-06-10	Lun 19-06-10	23
26	Période des soumissions	20 jours	Mar 19-06-11	Lun 19-07-08	25
27	Visite des soumissionnaires	1 jour	Mar 19-06-18	Mar 19-06-18	26DD+5 jours
28	Préparation des addendas	9 jours	Mer 19-06-19	Lun 19-07-01	27
29	Ouverture des soumissions	1 jour	Mar 19-07-09	Mar 19-07-09	26
30	Analyse des soumissions (professionnels)	3 jours	Mer 19-07-10	Ven 19-07-12	29
31	Recommendation des professionnels	0 jour	Ven 19-07-12	Ven 19-07-12	30
32	Analyse des soumissions (client)	20 jours	Mer 19-07-10	Mar 19-08-06	29
33	Octroi du contrat	0 jour	Mar 19-08-06	Mar 19-08-06	32
34	**Chantier**	**186 jours**	**Jeu 19-06-06**	**Jeu 20-03-05**	
35	Mobilisation de chantier	5 jours	Mer 19-08-07	Mar 19-08-13	33
36	Dessins d'atelier / fiches techniques	10 jours	Mer 19-08-07	Mar 19-08-20	33
37	Analyse des dessins d'atelier	10 jours	Mer 19-08-21	Mar 19-09-03	36
38	Fabrication murs-rideaux	40 jours	Mer 19-09-04	Mar 19-10-29	37
39	Réfection maçonnerie / installation plaque des câbles au mur Aile R	40 jours	Mer 19-09-04	Mar 19-10-29	37
40	Installation des fenêtres	10 jours	Mer 19-10-30	Mar 19-11-12	39
41	Travaux intérieurs	40 jours	Mer 19-08-14	Mar 19-10-08	35
42	Fondations pour passage des câbles	10 jours	Mer 19-08-14	Mar 19-08-27	35
43	Dessins atelier structure - passage des câbles	10 jours	Mer 19-08-28	Mar 19-09-10	42
44	Fabrication structure / métaux ouvrés	63 jours	Mer 19-09-11	Ven 19-12-06	43
45	Fabrication des génératrices (24 semaines)	120 jours	Jeu 19-06-06	Mer 19-11-20	11
46	Livraison de l'abri et des génératrices	5 jours	Jeu 19-11-21	Mer 19-11-27	45
47	Installation de l'abri et des génératrices	10 jours	Jeu 19-11-28	Mer 19-12-11	46
48	Installation des métaux ouvrés / passage pour conduits	5 jours	Jeu 19-12-05	Mer 19-12-11	47DD+5 jours
49	Installation des câbles	5 jours	Jeu 19-12-12	Mer 19-12-18	48
50	Étanchéité temporaire sur passage câbles	2 jours	Jeu 19-12-19	Ven 19-12-20	49
51	Revêtement et toiture, passage des câbles	18 jours	Lun 20-01-06	Mer 20-01-29	50
52	Visite de réception provisoire, arch/struct	1 jour	Jeu 20-01-30	Jeu 20-01-30	51
53	Correction des déficiences arc/struct	10 jours	Ven 20-01-31	Jeu 20-02-13	52
54	Mise en marche	40 jours	Jeu 19-12-12	Mer 20-02-19	47
55	Visite réception prov. Électricité	1 jour	Jeu 20-02-20	Jeu 20-02-20	54
56	Correction de déficiences Électricité	10 jours	Ven 20-02-21	Jeu 20-03-05	55
57	Réception définitive	0 jour	Jeu 20-03-05	Jeu 20-03-05	56

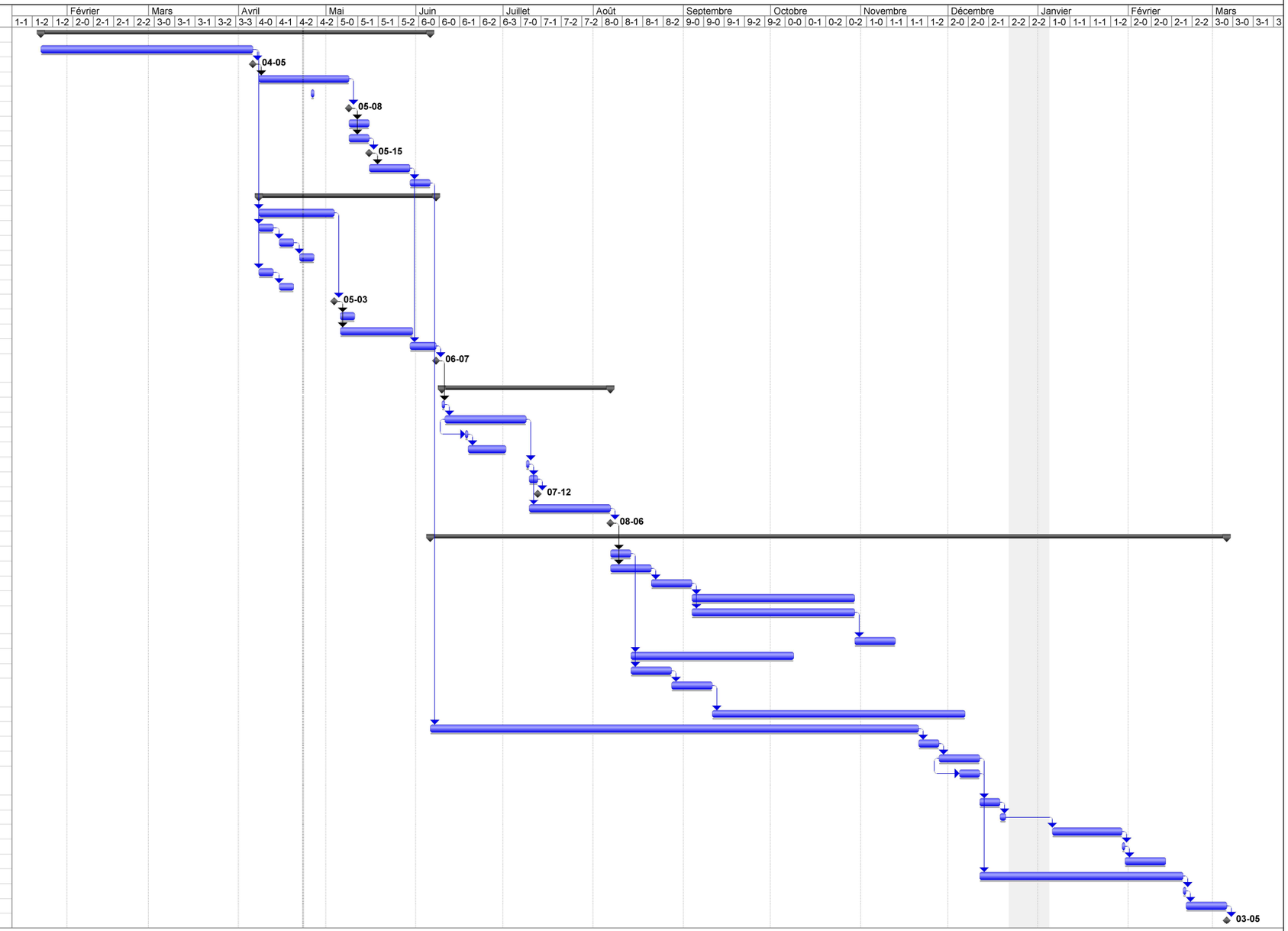

Projet : ONI943_Échéancier_02x
Date : Mar 19-04-23

Tâche | Avancement | Récapitulative | Tâches externes | Échéance
Fractionnement | Jalon | Récapitulatif du projet | Jalons externes